

Ceresit

Proiecte de referință





Ceresit

Henkel

Construim legături puternice. De peste 110 ani.

În cadrul Diviziei de Adezivi Henkel, Ceresit este brand-ul cu cea mai longevivă tradiție de performanță și inovație, fiind prezent pe piața internațională de peste 110 ani.

Ceresit a intrat pe piața din România în anul 1997 și s-a remarcat rapid ca un partener de încredere al sectorului de construcții, beneficiind în prezent de o notorietate de 99% în rândul specialiștilor din domeniu.

Ceresit și-a luat un angajament pe termen lung pentru susținerea și dezvoltarea pieței din România, iar după o investiție totală de peste 50 milioane de euro, deține 3 fabrici (București, Câmpia Turzii, Roznov), o capacitate de producție anuală de peste 700.000 de tone și un portofoliu de peste 100 de produse - atât pe segmentul de mixuri uscate (adezivi, chituri), cât și umede (tencuieli decorative, vopsele, amorse).

”

România se află în plină etapă de maturizare în ceea ce privește sectorul construcțiilor, iar cererea pentru soluții de încredere, cu eficiență crescută, este tot mai prezentă. Soluțiile tehnice și calitatea superioară a sistemelor Ceresit oferă proiectelor noi garanția succesului.

Ne bazăm pe echipa noastră de profesioniști și pe expertiza acumulată în cei peste 25 de ani de prezență pe piața locală, sprijinindu-ne partenerii de business. Asigurăm soluții conform nevoilor lor și consultanță tehnică pe tot parcursul proiectului.

Susținem dezvoltarea construcțiilor durabile și proiectate în acord cu principiile sustenabilității, întrucât știm că acestea au un profund impact pozitiv asupra calității vieții. Astfel de inițiative ajută la consolidarea comunităților locale și contribuie la prosperitatea generațiilor viitoare.

Suntem mândri de rolul avut în implementarea a numeroase astfel de proiecte în România și ne afirmăm dorința de a continua în această importantă direcție.

În cele ce urmează, vă invit să descoperiți doar câteva dintre proiectele finalizate cu succes alături de partenerii noștri.

”

Andrei Dumitrescu

Președinte Henkel România și Director General al Diviziei de Adezivi

**Soluția premium
pentru plăci de
format X-Large!**

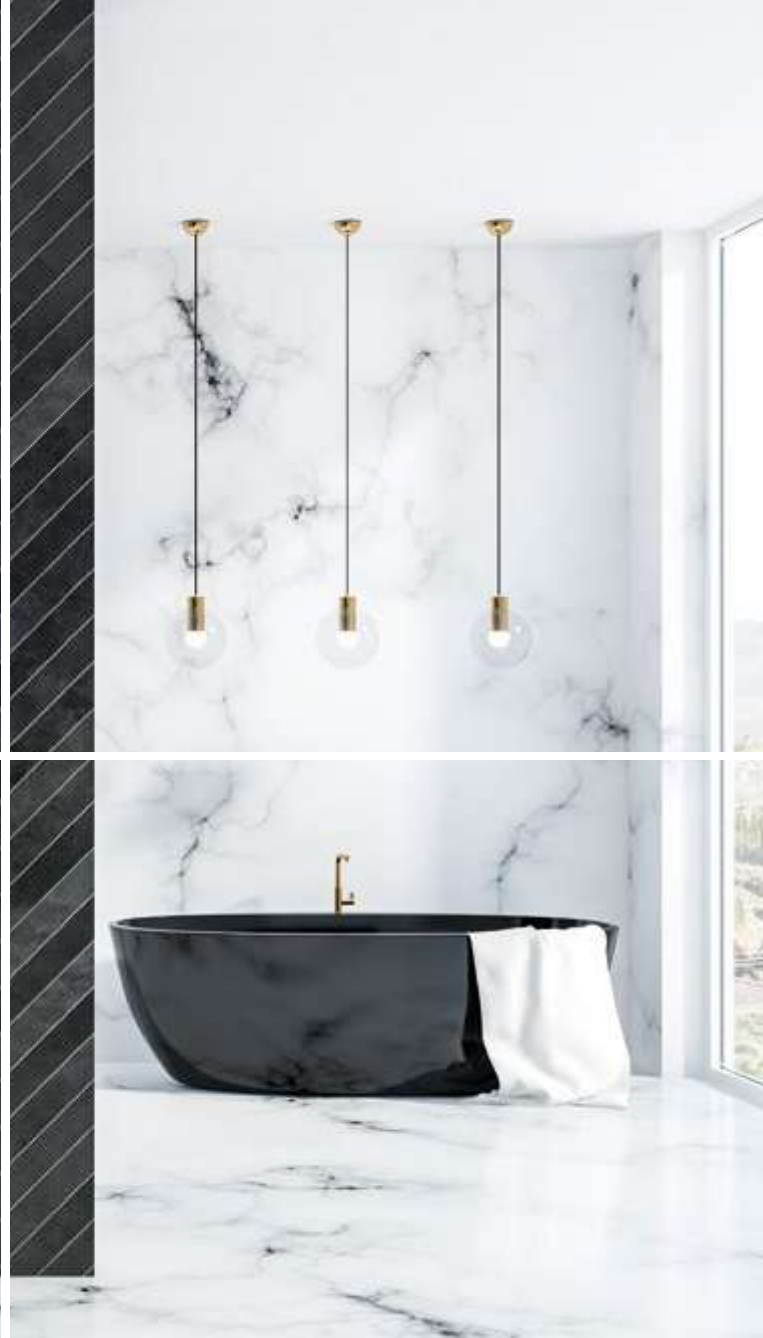

**Soluții complete
pentru placări
ceramice**



Ceresit

Sky Tower & Promenada Mall



Limita este cerul!

Fie că vei alege să te bucuri de o cină în sky bar-ul de la etajul 36, admirând vederea panoramică asupra orașului sau vei alege să petreci timp de calitate în cadrul spațiului oferit de Promenada, experiența va fi una extrem de reconfortantă. Sistemele tehnice de construcție oferite de către Henkel au facilitat implementarea cu succes a soluțiilor arhitecturale pe care ni le-am propus.



Theo Stancu

Arhitect B23T



Prin calitatea proiectului și a execuției, clădirea Promenada și-a asigurat o poziție importantă pe harta arhitecturii bucureștene contemporane. Este o clădire care înseamnă mai mult decât spectacol vizual și design de calitate. Se remarcă prin organizare funcțională impecabilă. Soluțiile moderne utilizate și alegerea celor mai performante materiale pentru toate categoriile de lucrări plasează proiectul Promenada în topul celor mai durabile și sustenabile clădiri din peisajul capitalei.

Echipa proiectului:

Dezvoltator: Nepi Rockcastle

Arhitect: B23T

Antreprenor General: Strabag

Aplicator: Terraform

Soluția Ceresit:

Sistem de placări ceramice

Ceresit



Mega Mall



”

Sistemele Ceresit de hidroizolație și placări ceramice au răspuns tuturor provocărilor ridicate de necesitățile funcționale ale unui astfel de proiect. Acestea ne-au permis să lucrăm cu o gamă variată de substraturi și acoperiri, și au performat excelent în combinație cu plăcile ceramice cu format mare.

”

Tudor Bădițescu
Administrator Terraform



Pentru clientul modern, mall-ul reprezintă mai mult decât un spațiu pentru cumpărături - a devenit parte din ceea ce definește trăitul în cadrul comunității, iar rolul acesta aduce cu sine responsabilitatea creării de spații cu o atmosferă plăcută, potrivite pentru întâlniri și momente de relaxare alături de cei dragi.

Echipa proiectului:

Dezvoltator: Nepi Rockcastle
Arhitect: DRS Architects
Antreprenor General: Bog'Art
Aplicator: Terraform

Soluția Ceresit:

Sistem de placări ceramice



Ceresit

Cartier Coresi



”

Construim rentabil, durabil, flexibil și funcțional. Pentru că ne respectăm munca și partenerii și pentru că dorim să facem România un loc mai bun. Henkel a înțeles viziunea noastră și a devenit unul dintre furnizorii noștri de încredere.

”

Daniela Kasper

Director General Kasper Development



În Cartier Coresi ai casă, birou și distracție. Parte din proiect. Parte din stilul tău de viață.

Respectând conceptele contemporane ale locuirii, cartierul are un grad sporit de independență în raport cu restul orașului și beneficiază de o varietate de lanțuri de aprovizionare, oportunități educaționale, de divertisment și alte tipuri de servicii, furnizate de operatorii care asigură rețelele valorice interne. Cartierul Coresi va fi, la finalizare, un ansamblu de 5.000 de apartamente, deservit de o rețea complexă de magazine, cafenele, restaurante, cinema, săli de sport, centre comerciale, servicii de înfrumusețare și întreținere, agenții de turism, locuri de joacă și zone de relaxare.

Complet aparte.

Echipa proiectului:

Dezvoltator: Ceetrus & Kasper Development

Arhitect: Cosmopolit Design

Antreprenor General: KDC Structuri

Aplicator: KDC Structuri

Soluții Ceresit:

Sistem de placări ceramice

Sistem de finisare pereți interiori

Ceresit



Bazin Dinamo



”

Suntem mândri că am construit bazinul olimpic de înot și polo "Tolea Grințescu" din cadrul Clubului Sportiv Dinamo București, un proiect de suflet pentru atât de mulți oameni. Lucrările au fost executate cu profesionalism, cu ajutorul produselor versatile ale Ceresit.

”

Bogdan Popescu

Marketing Manager Construcții Erbașu



CS Dinamo București este un punct de reper în natația din România, poate să găzduiască competiții naționale și internaționale și reprezintă cu adevărat un sprijin pentru toți cei care se antrenează în vederea obținerii unor performanțe sportive remarcabile! Aici vei găsi mai mult decât un bazin olimpic construit la cele mai înalte standarde. Locația se bucură, printre altele, de bazin pentru încălzire, de 25 m lungime, 726 de locuri pe scaune și loje VIP, vestiare, bucătărie, saună, serviciu de control antidoping, sală de forță, club de refacere, precum și sală de conferințe.

Echipa proiectului:

Arhitect: IPTANA

Antreprenor General: Construcții Erbașu

Aplicator: Construcții Erbașu

Soluția Ceresit:

Sistem de placări ceramice



Fațadă. Natură. Design.

Soluții complete pentru
fațade cu aspect natural!

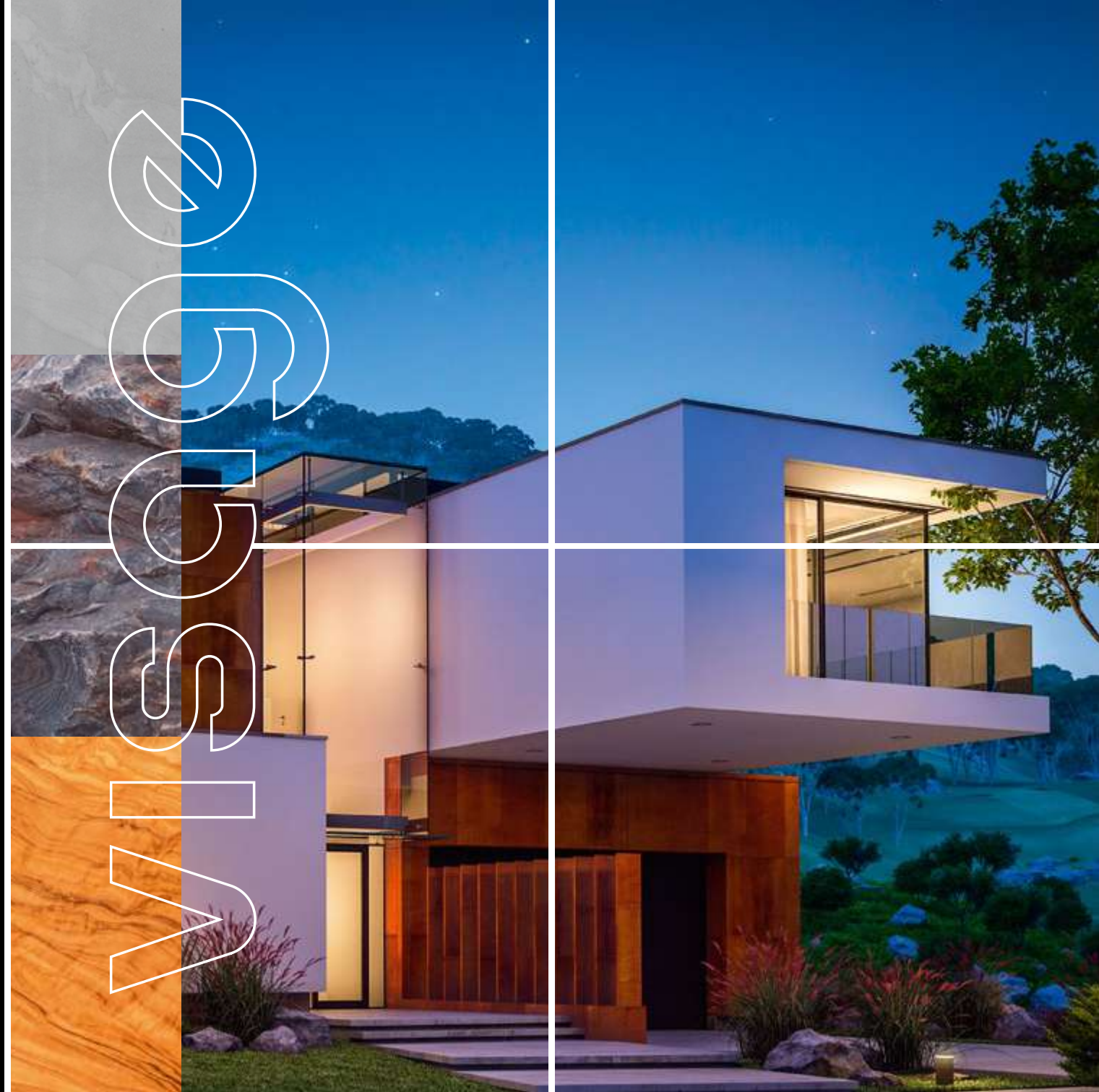

Sistemul Impactum

Soluția pentru fațade
rezistente la orice impact!



Greenfield Residence



”

Punem mare preț pe sustenabilitatea și durabilitatea proiectelor noastre, astfel încât soluțiile tehnice alese au o importanță deosebită. Din acest punct de vedere, colaborarea cu Henkel a fost una foarte eficientă, deoarece ne-au oferit soluții de calitate și tot suportul tehnic necesar.

”

Paula Beșleagă

Purchasing Manager IMPACT Developer & Contractor



Situat în zona de nord a Capitalei, ansamblul GREENFIELD Băneasa este singurul ansamblu din București înconjurat de peste 900 de hectare de pădure. Aflat în cea de-a patra fază de dezvoltare, cartierul este caracterizat de indicatori urbanistici de excepție și imobilele sunt construite la cele mai înalte standarde de calitate și sustenabilitate. Locuitorii din GREENFIELD Băneasa beneficiază de un centru comunitar ce va include centru de wellness cu sală de fitness, piscină semiolimpică, piscină exterioră, piscină pentru copii, spa, saună și sală de squash, precum și un centru comercial tip strip mall. Finalizarea întregului proiect GREENFIELD Băneasa este programată pentru anul 2028, când ansamblul va cuprinde peste 6.000 de unități locative.

Echipa proiectului:

Dezvoltator: IMPACT Developer & Contractor

Arhitect: Vlad Simionescu și Asociații Arhitecți

Antreprenor General: DAS Iași, BTD Construct & Ambient

Aplicator: DAS Iași, BTD Construct & Ambient

Soluții Ceresit:

Sistem de termoizolație și protecție fațade agrementat ETA

Sistem de placări ceramice



Conest Grand Residence



”

Sistemul de construcție, modul de distribuție a clădirilor, detaliile complexe ale fațadelor, toate au fost gândite din dorința de a atinge nivelurile ridicate de performanță impuse de standardele actuale naționale și europene. Pentru atingerea acestor performanțe, Departamentul Tehnic Ceresit a fost implicat pe tot parcursul lucrărilor.

”

Alexandru Székely
Manager Proiect Conest Grand Residence



Ceresit



Conest Grand Residence se dezvoltă pe o suprafață de 12.000 mp și este compus din 5 clădiri de apartamente cu un regim de înălțime S+P+11E. Ansamblul rezidențial cuprinde locuri de parcare dispuse pe 2 nivele, locuri de joacă pentru copii, spații verzi, sală de fitness, centru SPA și coffee shop-uri.

Echipa proiectului:

Dezvoltator: Conest Rezidențial

Arhitect: Sam Ideas

Antreprenor General: Conest Rezidențial

Aplicator: Conest

Soluția Ceresit:

Sistem de termoizolație și protecție fațade agrementat ETA

Atria Urban Resort



”

Henkel ne-a ajutat să creăm această fațadă luminoasă, reminiscentă satelor de vacanță. Reputația de a oferi un echilibru de calitate-preț și calitate de viață se bazează și pe parteneriatele noastre cu cei cu care construim. Fără ei, nu am reuși să livrăm locuințe atât de apreciate.

”

Liria Themo

Marketing Manager Atria Urban Resort



Atria Urban Resort a apărut din dorința de a transforma o zonă a Capitalei nefolosită și degradată de vreme, într-un complex modern de locuințe, dar încă de la început am vrut să facem lucrurile altfel. Și ne-am gândit cum ar fi să aducem natura în Sectorul 1 al Bucureștiului, iar locuitorii complexului să se simtă acasă ca într-o vacanță în stațiune? Așa a luat naștere conceptul de "resort", un proiect de regenerare urbană, care avea să transforme o zonă industrială într-un parc cu multă verdețură, în care suprafața liberă și cu vegetație este de trei ori mai mare decât zonele construite.

Echipa proiectului:

Dezvoltator: City Ring

Arhitect: Mihăilescu și Asociații Arhitectura

Antreprenor General: Somet

Constructor: Somet

Soluția Ceresit:

Sistem de termoizolație și protecție fațade agrementat ETA

Ceresit



Luxuria Residence



”

Henkel a avut o contribuție semnificativă în livrarea proiectului Luxuria Residence la standarde înalte de calitate. De-a lungul colaborării, s-a dovedit a fi un partener de încredere, profesionist, respectând termenele asumate și oferind suport atât în alegerea soluției tehnice, cât și pe parcursul desfășurării lucrărilor.

”

Paula Beșleagă
IMPACT Developer & Contractor



Situat în zona Expoziției, LUXURIA Residence este primul ansamblu rezidențial cu certificare BREEAM Excellent din București. Complet finalizat, complexul cuprinde 9 blocuri cu 630 de apartamente, 9.650 mp de spații verzi, parcuri cu mobilier urban și fântână arteziană, loc de joacă pentru copii, centru de fitness dotat cu echipamente de ultimă generație, un lounge elegant și parcări subterane. LUXURIA reunește un mix unic de caracteristici: locuințe de calitate, construite la standarde de sustenabilitate BREEAM Excellent, acces facil față de numeroase puncte de atracție ale orașului și o varietate de facilități pentru rezidenți.

Echipa proiectului:

Dezvoltator: IMPACT Developer & Contractor
Arhitect: Vlad Simionescu și Asociații Arhitecți
Antreprenor General: DAS Iași, BTD Construct & Ambient
Aplicator: DAS Iași, BTD Construct & Ambient

Soluția Ceresit:

Sistem de termoizolație și protecție fațade agrementat ETA

Ceresit



Isaran



”

Colaborarea cu Ceresit a contribuit puternic la realizarea calitativă a proiectelor noastre. Astfel, împreună, am reușit să găsim cele mai bune soluții în toate etapele construcției și să adăugăm plus valoare proiectelor dezvoltate. Ceresit este unul dintre partenerii noștri de încredere!

”

El Ossman Fadi
Director General Isaran



Ceresit



Aflat în inima Transilvaniei, complexul Isaran este un proiect de anvergură și de succes al pieței rezidențiale din Brașov. Ansamblul se diferențiază prin atenția mare acordată spațiului de locuit, a calității lucrărilor și a soluțiilor tehnice premium alese. Construite la standard occidental, cu design deosebit și dotări ce includ tehnologii de ultimă generație, apartamentele au o suprafață generoasă și un concept modern în care se îmbină armonios calitatea cu noutatea.

Echipa proiectului:

Dezvoltator: Isaran
Arhitect: Code Proiect
Antreprenor General: Isaran
Arhitect: Isaran

Soluția Ceresit:

Sistem de termoizolație și protecție fațade agrementat ETA



Belvedere Residence



”

Un proiect cu adevărat ambițios, în care soluția Ceresit a fost aleasă pentru crearea unui finisaj atractiv și durabil, în culori contrastante. Pentru implementarea corectă a procedurilor de aplicare, Departamentul Tehnic Ceresit a fost constant prezent în șantier și a facilitat instruirea personalului de muncitori de origine străină.

”

Sorin Suci

Director Comercial Bog'Art



Ceresit



Acest proiect rezidențial reprezintă o adevărată reîmprospătare a întregii zone situate la confluența dintre artera Barbu Văcărescu și cartierul Aviației, nu numai pentru că dă un nou echilibru dezvoltărilor din această zonă, ci și pentru că reprezintă o alternativă viabilă de locuire pentru zecile de mii de angajați care lucrează în sutele de corporații din clădirile de birouri aflate în imediata proximitate. Astfel, se va reduce semnificativ traficul în zonă și se va crea o un nou pol urban complet și modern.

Echipa proiectului:

Dezvoltator: Belvedere Development Srl

Arhitect: K Box Construction Design

Antreprenor General: Bog'Art

Aplicator: Bog'Art

Soluții Ceresit:

Sistem de termoizolație și protecție fațade agrementat ETA



ISHO Timișoara



”

Ceresit ne-a pus la dispoziție tencuiala decorativă cu aplicare mecanizată, ce ne-a permis să executăm cu profesionalism fațadele impecabile pe care le veți găsi în cadrul proiectului ISHO. Colaborarea cu Ceresit a reprezentat, pentru noi, asul din mânecă!

”

Claudiu Vîrvoreanu

Director General SC Renodanika



Noul centru vibrant al Timișoarei.

ISHO este alternativa contemporană la ceea ce înseamnă a locui în oraș, o redefinire a spațiului urban, ce îmbină armonie, modernitate și lifestyle. Creat de antreprenorul Ovidiu Șandor prin Mulberry Development, ISHO a fost conceput pentru a deveni un reper al Timișoarei de mâine. Proiectul este dezvoltat de o echipă de peste 100 de arhitecți, proiectanți, consultanți și ingineri.

ISHO îți aduce aproape servicii și funcționalități unice pentru ca tot ceea ce ai nevoie să îți fie la îndemână, în orice moment. De la restaurant și cafenele, la gym și piscină, spațiu cultural și propriul debarcader.

Echipa proiectului:

Dezvoltator: Mulberry Development

Arhitect: ADN Birou de Arhitectură (clădirea Riverside A),
Birou de Arhitectură Andreescu și Gaivoronschi (clădirea Riverside U1)

Antreprenor General: Lipoplast

Aplicator: Renodanika

Soluții Ceresit:

Sistem de termoizolație și protecție fațade agrementat ETA - Ceresit Ceretherm
Wool Classic

Sistem de termoizolație și protecție fațade agrementat ETA - Ceresit Ceramic



**Soluții complete
pentru pereți
fini și drepti**



**Cea mai
bună soluție
împotriva apei**



Ceresit

Renault Bucharest Connected



”

Folosirea sistemului de gleturi Ceresit IN 25 + Ceresit IN 126 a scos în evidență cele mai importante caracteristici funcționale ale clădirii, punând accent și subliniind importanța folosirii finisajelor de top ca gleturi finale cu rezistențe mecanice excelente și aspectul de un alb imaculat.

”

Nicu Florea
Manager Proiect Bog'Art



Ceresit



Prima clădire din România care primește certificare verde.

Clădirea RBC este încadrată în clasa A, respectând normele de calitate pe care această clasă le impune. În plus, este prima clădire din România care a obținut certificările „verzi” BREEAM la nivel Excellent și EDGE (Excellence in Design for Greater Efficiencies). Clădirile care primesc această certificare au un consum de energie redus cu aproape o treime și o economie de apă de aproximativ 50% în comparație cu o clădire obișnuită, având un impact pozitiv asupra mediului.

Echipa proiectului:

Dezvoltator: Elgan Offices
Arhitect: Architect Service
Antreprenor General: Bog'Art
Aplicator: Bog'Art

Soluții Ceresit:

Sistem de finisare pereți interiori
Sistem de placări ceramice



Phoenicia Blue View Resort



”

Povestea de succes din pandemie este una bazată pe relaționarea de excepție avută împreună cu Henkel și distribuitorul AS Color. În condițiile unei competiții acerbe, Henkel a reușit să se distingă și să devină principalul furnizor pentru majoritatea soluțiilor necesare proiectului nostru.

”

Dinel Saizu

Administrator Phoenicia Express



A fost odată ca niciodată și...va mai fi! Celebrul complex hotelier Amfiteatru-Belvedere-Panoramic, supranumit și perla litoralului românesc, a revenit la viață! Cu o nouă înfățișare, însă ținând cont de valorile sale istorice și cu un nou nume, care să simbolizeze un tribut adus Mării Negre, Phoenicia Blue View Resort și-a redeschis porțile în vara anului 2020.

Amplasat în stațiunea Olimp, cu o suprafață de aproximativ 47.000 mp și un număr total de peste 1.500 locuri de cazare, complexul de 4 stele pune la dispoziția oaspeților o plajă privată, 4 piscine, 2 restaurante, 2 baruri și o cafenea, dar și numeroase alte facilități. Este un loc care impresionează prin grandioarea sa, dar și prin designul deosebit, care te duce cu gândul la stilul romantic francez.

Echipa proiectului:

Dezvoltator: Phoenicia Resort

Arhitect: Charbel Farah

Antreprenor General: Triumf Construct

Aplicator: Triumf Construct

Soluții Ceresit:

Sistem de termoizolație și protecție fațade agrementat ETA

Sistem de finisare pereți interiori

Sistem de placări ceramice

Sistem de pardoseli

Ceresit



Teleferic Grand Hotel



”

Teleferic Grand Hotel combină frumusețea naturii din Poiana Brașov cu luxul și eleganța clasică, pentru a crea o atmosferă specială, ce nu ar fi fost posibilă fără finisajele de cea mai înaltă calitate realizate împreună cu furnizorii noștri de încredere, precum Henkel.

”

Ștefan Țiņ

Proprietar Teleferic Grand Hotel



Trăiește legenda Poienei!

Aici veți avea o vacanță minunată, unde vă veți bucura de relaxare și delicii culinare. Aici vă veți pierde și regăsi, astfel încât timpul dumneavoastră, cel mai prețios lucru, se va transforma în amintiri de neuitat.

Mobilierul elegant din lemn masiv, lambriul (folosit la placarea pereților), paturile confortabile și priveliștea montană minunată se împletesc cu dotări moderne pentru a vă putea oferi o experiență de neuitat, în orice anotimp.

Echipa proiectului:

Dezvoltator: Ștefan Țiņ

Arhitect: Studio 10 M

Antreprenor General: Aurora Impex

Aplicator: Aurora Impex

Soluția Ceresit:

Sistem de placări ceramice



Ceresit



The Bridge



”

Fiecare metru pătrat de suprafață închiriabilă din totalul de 80.000 a fost atent construit, cu finisaje de cea mai bună calitate, astfel încât să putem oferi acestei zone un proiect diferit de celelalte. Aceeași atenție o dedicăm acum chiriașilor și menținerii condițiilor premium pe care le punem la dispoziție.

”

Andreea Druga
Head of Asset Management Dedeman

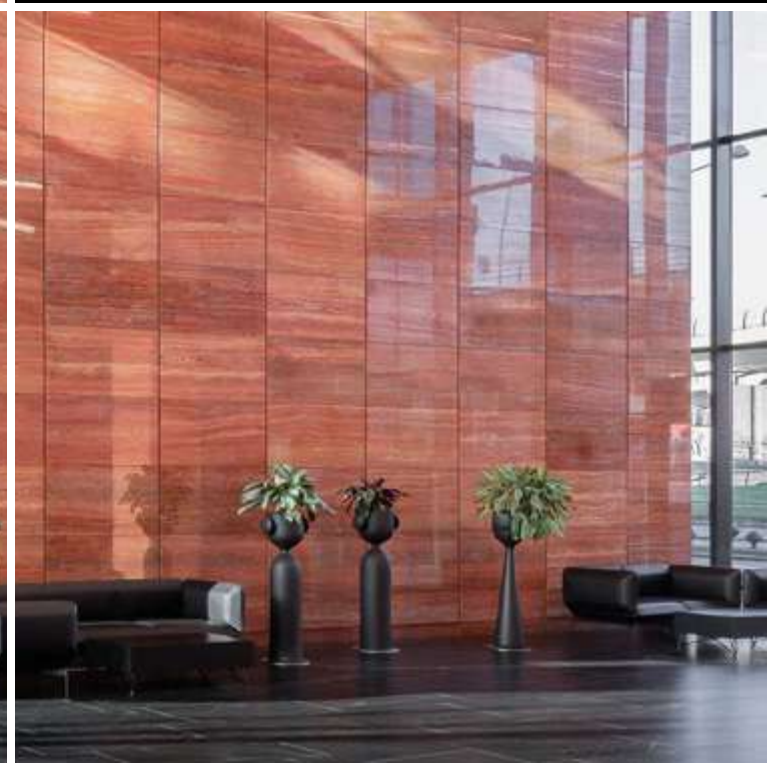

The Bridge este un proiect de clasă A, cu finisaje și caracteristici premium. Este definit de fațada proiectată pentru a optimiza consumul de energie, permițând pătrunderea optimă a luminii naturale în spații și, totodată, oferă ferestre care deschid și zone de balcon disponibile la fiecare etaj. Clădirile beneficiază de două căi de acces și se află în proximitatea a numeroase unități medicale, centre comerciale și spații de cazare și agrement, fiind acum “casa” mai multor companii.

Echipa proiectului:

Proprietar: Dedeman

Arhitect: Epstein Architecture & Engineering Srl

Antreprenor General: Bog'Art

Aplicator: Bog'Art

Soluții Ceresit:

Sistem de placări ceramice

Sistem de finisare pereți interiori

Ceresit



Sun Plaza



”

Ceresit a furnizat, în cadrul proiectului Sun Plaza, materialele pentru nivelarea suprafețelor și adezivi flexibili pentru montarea placajelor de gresie la pardoseli. Adezivii flexibili Ceresit au proprietatea de a prelua deformațiile, asigurând un finisaj durabil, de o estetică impecabilă.

”

Mihai Ion
Manager Proiect Terraform



Centrul comercial Sun Plaza a însemnat reinventarea zonei de sud a capitalei, aducând în peisajul arhitectural o clădire modernă, în care shopping-ul de toate categoriile capătă o nouă dimensiune.

Echipa proiectului:

Dezvoltator: Erste Group Immorent/Dezvoltare Comercial Sudului

Arhitect: Optim Project Management

Antreprenor General: Bog'Art

Aplicator: Terraform

Soluția Ceresit:

Sistem de placări ceramice

Ceresit



**Soluția
pardoselilor
drepte**



**Construim
Legături
Puternice**



Ceresit

www.ceresit.ro