

# essential looks

  
Schwarzkopf  
PROFESSIONAL



*Together. A passion for hair.*

A2Z 2023/01

# WELCOME EVERYBODY

IN THESE TIMES OF FLUX SCHWARZKOPF PROFESSIONAL WILL REMAIN CONSISTENT AND STEADFAST IN OUR SUPPORT OF YOU, OUR PARTNERS IN CRAFT. WE CAN NOT KNOW THE FUTURE BUT WE CAN **EMBRACE IT TOGETHER...** WE PLACE THE HAIRDRESSER AT THE CENTRE OF EVERYTHING WE DO - IT'S EMBEDDED IN OUR DNA. ESSENTIAL LOOKS IS AN IMPORTANT PART OF HOW WE BRING THAT TO LIFE, AND DELIVER THE TOOLS AND SUPPORT YOU NEED TODAY, TO BECOME THE HAIRDRESSER YOU WANT TO BE TOMORROW. IN THESE CHALLENGING TIMES THE ABILITY TO EVOLVE AND PROGRESS AS AN INDIVIDUAL AND A BUSINESS, BOTH CREATIVELY AND COMMERCIALY, HAS NEVER BEEN MORE CRITICAL. STEP INSIDE THE WORLD OF **ESSENTIAL LOOKS 1:2023.**

W CZASACH CIĄGŁYCH ZMIAN SCHWARZKOPF PROFESSIONAL BĘDZIE KONSEKWENTNIE I NIEZAWODNIE WSPIERAĆ WAS, NASZYCH PARTNERS IN CRAFT. NIE WIEMY, CO PRZYNIESIE PRZYSZŁOŚĆ, ALE MOŻEMY **ZMIERZYĆ SIĘ Z NIĄ RAZEM...** STAWIAMY ZAWÓD FRYZJERA W CENTRUM WSZYSTKIEGO, CO ROBIMY - JEST TO WPISANE W NASZE DNA. A ESSENTIAL LOOKS STANOWI TEGO WAŻNĄ CZĘŚĆ. TO TAKŻE SPOSÓB, W JAKI WPROWADZAMY W ŻYCIE I DOSTARCZAMY CI NARZĘDZIA ORAZ WSPARCIE, KTÓREGO POTRZEBUJESZ DZIŚ, ŻEBY JUTRO ZOSTAĆ FRYZJEREM, JAKIM CHCESZ BYĆ. W TYCH TRUDNYCH CZASACH ZDOLNOŚĆ DO ROZWOJU, POSTĘPU JAKO JEDNOSTKA CZY FIRMA, ZARÓWNO POD WZGLĘDEM KREATYWNYM, JAK I KOMERCYJNYM, NIGDY NIE BYŁA ISTOTNIEJSZA. WEJDŹ DO ŚWIATA **ESSENTIAL LOOKS 1:2023.**



**SIMON ELLIS**  
INTERNATIONAL CREATIVE DIRECTOR  
SCHWARZKOPF PROFESSIONAL  
[@THESIMONELLIS](#)

**SIMON ELLIS**  
MIĘDZYNARODOWY DYREKTOR KREATYWNY  
SCHWARZKOPF PROFESSIONAL  
[@THESIMONELLIS](#)

DISCOVER  
MORE EXCLUSIVE  
**ESSENTIAL**  
LOOKS CONTENT  
ONLINE

ODKRYJ WIĘCEJ  
EKSKLUZYWNYCH  
TREŚCI  
**ESSENTIAL LOOKS**  
ONLINE



YOUR PERSONAL  
ACCESS CODE

TWÓJ OSOBISTY  
KOD DOSTĘPU

[ESSENTIALLOOKS.COM](#)

↓ @LESLEYJENNISON



**LESLEY JENNISON**  
COLOUR

↓ @GRACEDALGLEISHX



**GRACE DALGLEISH**  
COLOUR

↓ @EMREAYAKSIZ



**EMRE AYAKSIZ**  
COLOUR

**TYLER JOHNSTON**  
CUT & STYLE



↑ @TYLERJOHNSTONHAIR

**NICK IRWIN**  
CUT & STYLE



↑ @NICKIRWINHAIR

**JOSIE VILAY**  
COLOUR



↑ @JOSEVILAY

# ESSENTIAL

**ESSENTIAL LOOKS** IS A TREND-BASED EDUCATIONAL TOOL, WHICH CURATES THE LATEST MOVEMENTS IN HAIR AND FASHION. WE START BY DISCERNING 3 OF THE **SEASON'S KEY LIFESTYLE TRENDS**. THESE TRENDS DICTATE EVERYTHING HAPPENING ON THE CATWALK TO THE HIGH STREET, RIGHT DOWN TO HOW WE LIVE AND EAT; AND BUILD EVERYTHING FROM THERE.

**ESSENTIAL LOOKS** STANOWIĄ SWOISTE NARZĘDZIE EDUKACYJNE OPARTE NA TRENDACH, KTÓRE SKUPIA SIĘ NA NOWOŚCIACH W ZAKRESIE STYLIZACJI WŁOSÓW I MODY. ZACZYNAMY OD WYZNACZENIA TRZECH, KLUCZOWYCH W DANYM SEZONIE TRENDÓW LIFESTYLE'OWYCH.

# LOOKS

1/23



WE ARE  
**PARTNERS IN CRAFT**

# VIRTUAL EDEN



LAURA

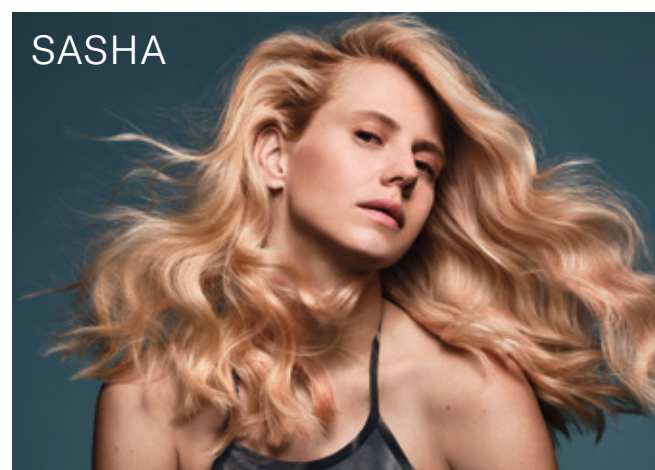

SASHA

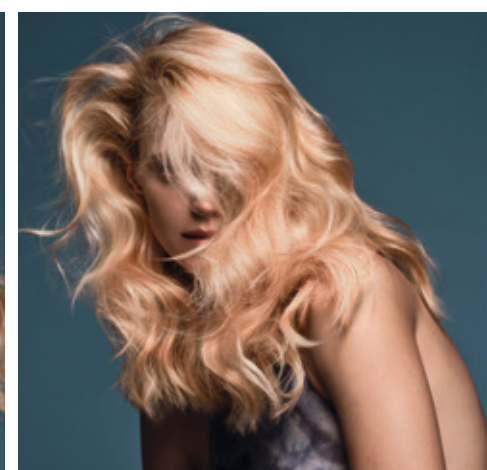

CATWALK

SALON

# SELF-HOOD



NATHALY

CATWALK

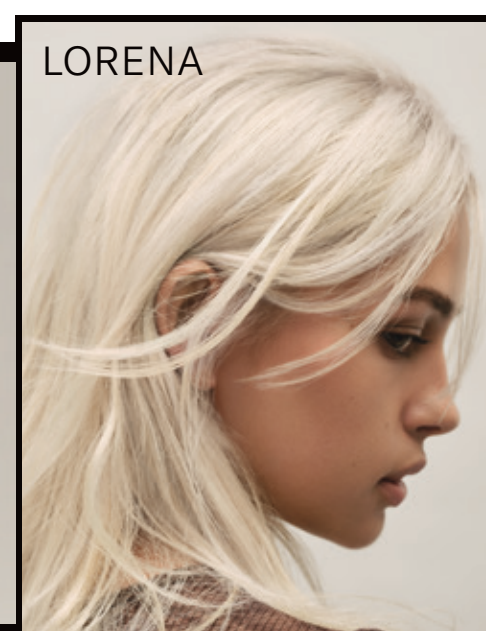

LORENA

SALON



# THE MIS-FITS



LIN LIN

CATWALK



GIOVANNA

SALON



# VIRTUAL EDEN

IT'S LIFE THROUGH A FILTER,  
CURATED BY TONES EVOKING  
**NATURE'S** INHERENT **BEAUTY**.  
THIS IS LIFE AS A **DREAM**,  
A UTOPIAN GARDEN, WHERE  
BEAUTY AND THE **IDEAL OF**  
**PERFECTION** WIN OVER ALL.

TO ŻYCIE WIDZIANE PRZEZ FILTR,  
NA KTÓRY SKŁADAJĄ SIĘ TONY  
PRZYWOŁUJĄCE NIEODŁĄCZNE  
**PIĘKNO NATURY**. ŻYCIE JAK MARZENIE  
SENNE, UTOPIJNY OGRÓD, GDZIE **NAD**  
**WSZYSTKIM** ZWYCIĘŻAJĄ PIĘKNO  
I **IDEAŁ DOSKONAŁOŚCI**.

CATWALK



SALON

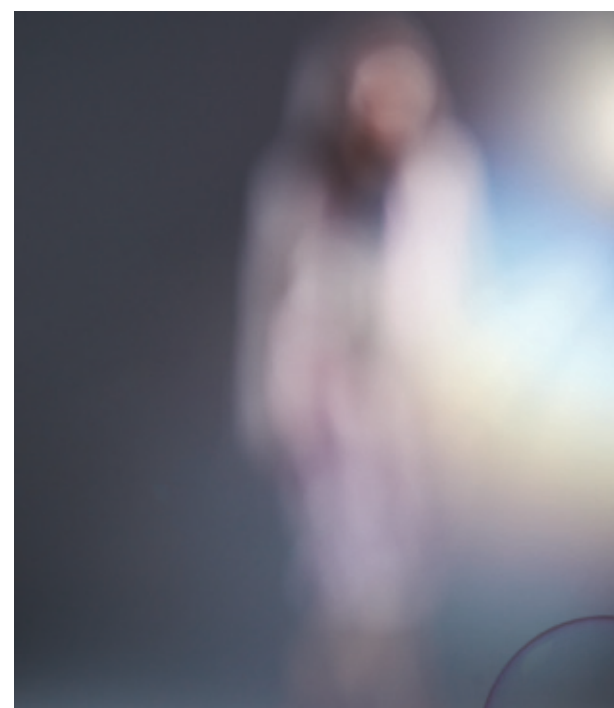
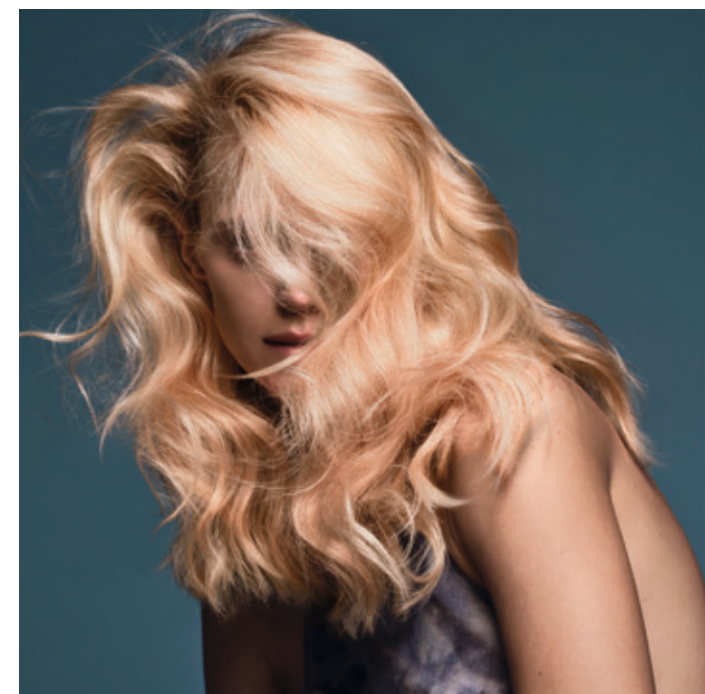

# COLOUR STEP BY STEP KOLORYZACJA KROK PO KROKU



LAURA



COLOUR: LESLEY JENNISON



AFTER  
PO



**COLOURS USED**

- COLOUR 1**  
BLONDME PREMIUM LIGHTENER 9+  
+ PREMIUM DEVELOPER 6% | 20 VOL. (1:2)
- COLOUR 2**  
BLONDME PREMIUM LIGHTENER 9+  
+ PREMIUM DEVELOPER 2% | 7 VOL. (1:2)
- COLOUR 3**  
BLONDME PASTEL TONING LILAC +  
BLONDME PASTEL TONING CLEAR (1:2)  
+ PREMIUM DEVELOPER 2% | 7 VOL. (1:1)
- COLOUR 4**  
BLONDME DEEP TONING PEACH SORBET  
+ BLONDME PASTEL TONING CLEAR (1:50)  
+ PREMIUM DEVELOPER 2% | 7 VOL. (1:1)

**ZASTOSOWANE KOLORY**

- KOLOR 1.**  
ROZJAŚNIACZ PREMIUM 9+ BLONDME  
+ PREMIUM DEWELOPER 6% | 20 VOL. (1:2)
- KOLOR 2.**  
ROZJAŚNIACZ PREMIUM 9+ BLONDME  
+ PREMIUM DEWELOPER 2% | 7 VOL. (1:2)
- KOLOR 3.**  
PASTELOWY FIOLETOWY TONER BLONDME  
+ PASTELOWY CLEAR TONER BLONDME (1:2)  
+ PREMIUM DEVELOPER 2% | 7 VOL. (1:1)
- KOLOR 4.**  
GŁĘBOKI TONER BLONDME  
BRZOSKWINIOWY SORBET  
+ PASTELOWY CLEAR TONER BLONDME (1:50)  
+ PREMIUM DEWELOPER 2% | 7 VOL. (1:1)

# EXTENSIONS STEP BY STEP PRZEDŁUŻANIE KROK PO KROKU

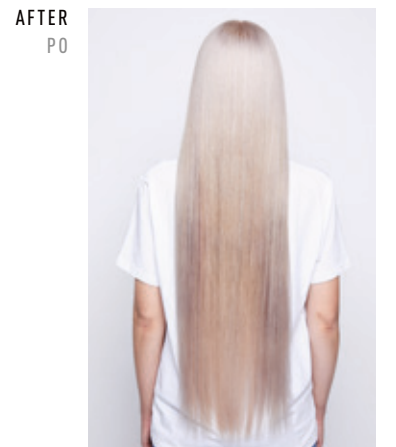

AFTER  
PO

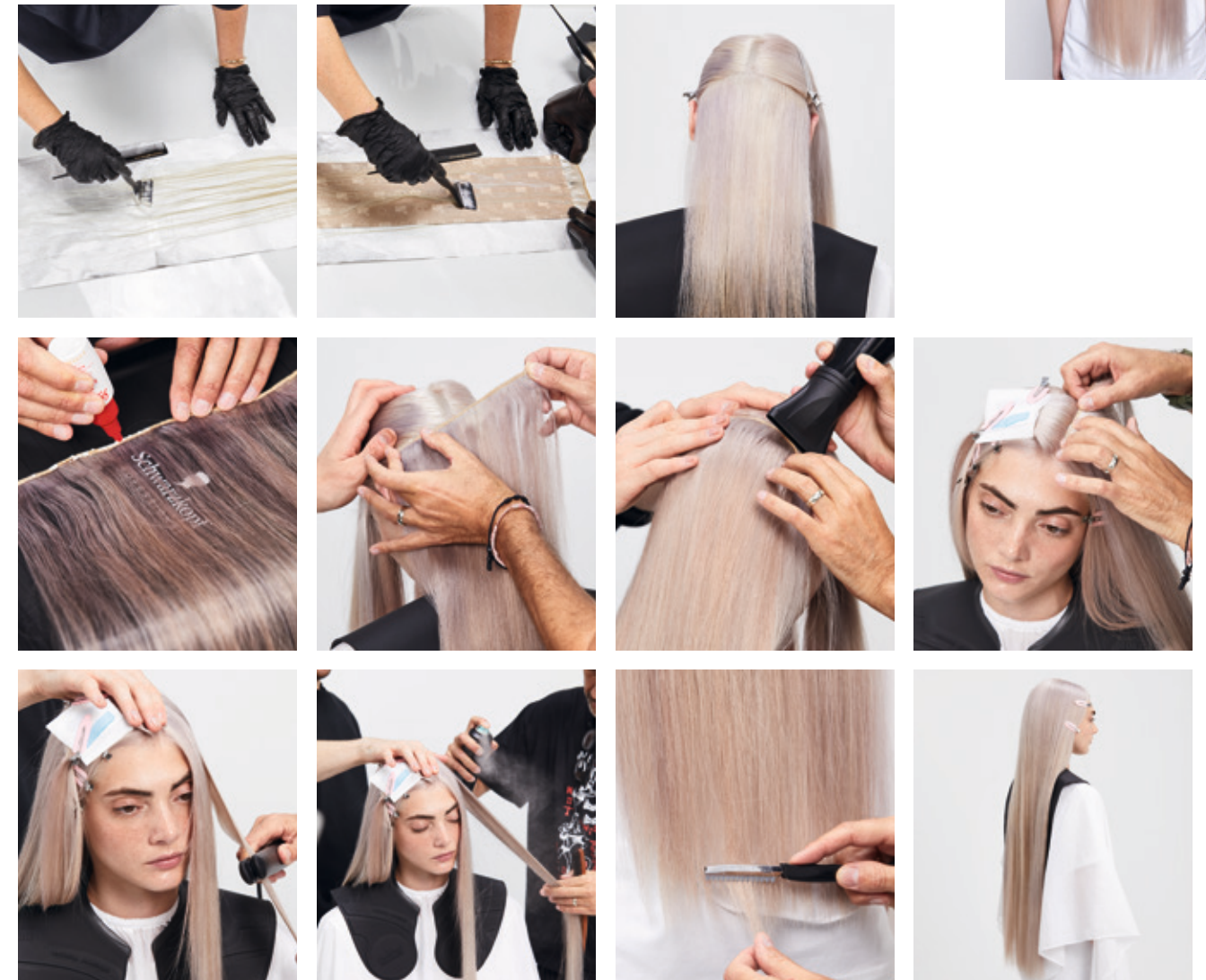

EXTENSION COLOUR: LESLEY JENNISON  
EXTENSION APPLICATION: NICK IRWIN



**STYLING PRODUCTS USED  
DO STYLIZACJI**

- SESSION LABEL THE FLEXIBLE
- SESSION LABEL THE SERUM

**CARE PRODUCTS USED**

- FIBRE CLINIX TRIBOND SHAMPOO
- FIBRE CLINIX TRIBOND TREATMENT FOR FINE HAIR
- FIBRE CLINIX VIBRANCY BOOSTER
- + FIBRE CLINIX VOLUME BOOSTER

**ZASTOSOWANE PRODUKTY DO PIELĘGNACJI**

- SZAMPON TRIBOND FIBRE CLINIX
- MASKA TRIBOND FIBRE CLINIX DO CIENKICH WŁOSÓW
- BOOSTER FIBRE CLINIX CHRONIĄCY KOLOR
- + BOOSTER FIBRE CLINIX ZWIĘKSZAJĄCY OBJĘTOŚĆ



# CUT STEP BY STEP

## STRZYŻENIE KROK PO KROKU

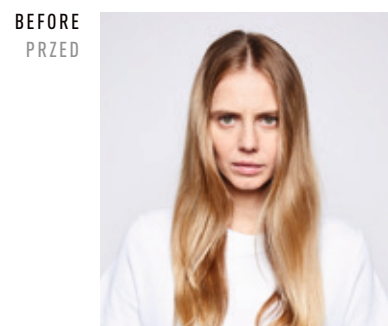

BEFORE  
PRZED

SASHA



CUT: TYLER JOHNSTON



AFTER  
PO



**STYLING PRODUCTS USED**

SESSION LABEL THE MOUSSE  
SESSION LABEL THE THICKENER  
SESSION LABEL THE FLEXIBLE

**ZASTOSOWANE PRODUKTY DO STYLIZACJI**

SESSION LABEL THE MOUSSE  
SESSION LABEL THE THICKENER  
SESSION LABEL THE FLEXIBLE

**CARE PRODUCTS USED**

FIBRE CLINIX TRIBOND SHAMPOO  
FIBRE CLINIX TRIBOND TREATMENT FOR FINE HAIR  
FIBRE CLINIX VIBRANCY BOOSTER + FIBRE CLINIX HYDRATE BOOSTER

**ZASTOSOWANE PRODUKTY DO PIELĘGNACJI**

SZAMPON TRIBOND FIBRE CLINIX  
MASKA TRIBOND FIBRE CLINIX DO CIENKICH WŁOSÓW  
BOOSTER CHRONIĄCY KOLOR FIBRE CLINIX + BOOSTER NAWILŻAJĄCY FIBRE CLINIX

# COLOUR STEP BY STEP

## KOLORYZACJA KROK PO KROKU

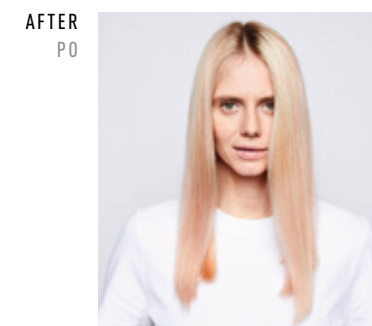

AFTER  
PO



COLOUR: JOSIE VILAY



**COLOURS USED**

- COLOUR 1**  
BLONDME CLAY LIGHTENER + PREMIUM DEVELOPER 12% | 40 VOL. (1:2)
- COLOUR 2**  
BLONDME PASTEL TONING SAND + PREMIUM DEVELOPER 2% | 7 VOL. (1:1)
- COLOUR 3**  
BLONDME PASTEL TONING SAND + BLONDME PASTEL TONING ICE (2:1) + PREMIUM DEVELOPER 2% | 7 VOL. (1:1)
- COLOUR 4**  
BLONDME DEEP TONING PEACH SORBET + BLONDME PASTEL TONING SAND (1:1) + PREMIUM DEVELOPER 2% | 7 VOL. (1:1)

**ZASTOSOWANE KOLORY**

- KOLOR 1**  
ROZJAŚNIACZ CLAY BLONDME + PREMIUM DEWELOPER 12% | 40 VOL. (1:2)
- KOLOR 2**  
PASTELOWY PIASKOWY TONER BLONDME + PREMIUM DEWELOPER 2% | 7 VOL. (1:1)
- KOLOR 3**  
PASTELOWY PIASKOWY I LODOWY TONER BLONDME (2:1) + PASTELOWY LODOWY TONER BLONDME (2:1)
- KOLOR 4**  
GŁĘBOKI BRZOSKWINIOWY SORBET TONER BLONDME + PASTELOWY PIASKOWY TONER BLONDME (1:1) + DPREMIUM DEWELOPER 2% | 7 VOL. (1:1)

# SELFHOOD

**SELFHOOD** IS A SNAPSHOT OF NOW, OF YOUTH CULTURE AT THIS MOMENT IN OUR TIME. LIFE IS FOR LIVING AND CONSTANTLY DOCUMENTING. THE WAY YOU LOOK, THE CLOTHES YOU WEAR, AND THE HAIR YOU HAVE OFFER ANOTHER MEDIUM TO **TELL YOUR STORY**.

**SELFHOOD** TO MIGAWKA TERAŹNIEJSZOŚCI, KULTURY MŁODZIEŻOWEJ Z DANEJ CHWILI NASZYCH CZASÓW. ŻYCIE JEST PO TO, ŻEBY JE PRZEŻYWAĆ I NIEUSTANNIE DOKUMENTOWAĆ. TO, JAK WYGLĄDASZ, JAKIE NOSISZ UBRANIA I FRYZURY, JEST KOLEJNYM MEDIUM SŁUŻĄCYM DO OPOWIEDZENIA SWOJEJ HISTORII.





# CUT STEP BY STEP

## STRZYŻENIE KROK PO KROKU

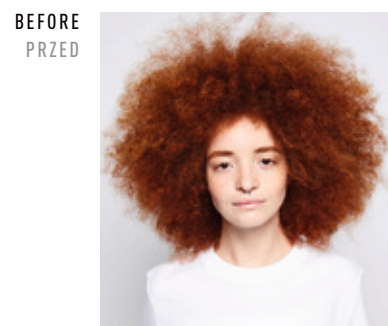

NATHALY



CUT: NICK IRWIN



AFTER  
PO



**STYLING PRODUCTS USED**  
SESSION LABEL THE FLEXIBLE  
SESSION LABEL THE STRONG

ZASTOSOWANE PRODUKTY  
DO STYLIZACJI  
SESSION LABEL THE FLEXIBLE  
SESSION LABEL THE STRONG

**CARE PRODUCTS USED**  
FIBRE CLINIX TRIBOND SHAMPOO  
FIBRE CLINIX TRIBOND TREATMENT  
FOR COARSE HAIR  
FIBRE CLINIX HYDRATE BOOSTER  
+ FIBRE CLINIX TAME BOOSTER

ZASTOSOWANE PRODUKTY  
DO PIELĘGNACJI  
SZAMPON TRIBOND FIBRE CLINIX  
MASKA TRIBOND  
BOOSTER NAWILŻAJĄCY FIBRE CLINIX  
+ BOOSTER WYGŁADZAJĄCY FIBRE CLINIX

# COLOUR STEP BY STEP

## KOLORYZACJA KROK PO KROKU

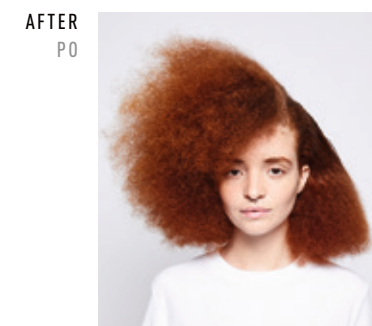

AFTER  
PO



COLOUR: LESLEY JENNISON



**COLOURS USED**

**COLOUR 1**  
IGORA EXPERT MOUSSE 9.5-4 + 8-77 (2:1)  
**COLOUR 2**  
IGORA VIBRANCE 5-7 + 6-0 (1:1) + IGORA VIBRANCE ACTIVATOR LOTION 4% | 13 VOL. (1:1)  
**COLOUR 3**  
IGORA VARIO BLOND SUPER PLUS + IGORA ROYAL OIL DEVELOPER 3% | 10 VOL. (1:2)

ZASTOSOWANE KOLORY

**KOLOR 1**  
PIANKA IGORA EXPERT 9.5-4 + 8-77 (2:1)  
**KOLOR 2**  
IGORA VIBRANCE 5-7 + 6-0 (1:1) + EMULSJA AKTYWUJĄCA IGORA VIBRANCE 4% | 13 VOL. (1:1)  
**KOLOR 3**  
IGORA VARIO BLONDE SUPER PLUS + OLEJOWY DEVELOPER IGORA ROYAL 3% | 10 VOL. (1:2)

# STYLING STEP BY STEP STYLIZACJA KROK PO KROKU

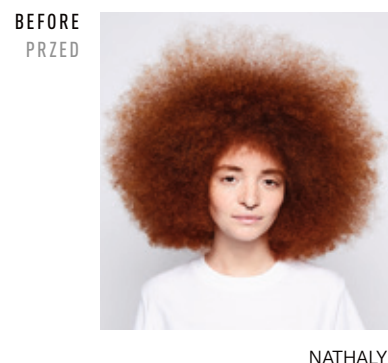

STYLING: NICK IRWIN



AFTER  
PO



STYLING PRODUCTS USED  
SESSION LABEL THE STRONG

ZASTOSOWANE PRODUKTY DO STYLIZACJI  
SESSION LABEL THE STRONG



# EXTENSION AND STYLING STEP BY STEP PRZEDŁUŻANIE I STYLIZACJA KROK PO KROKU

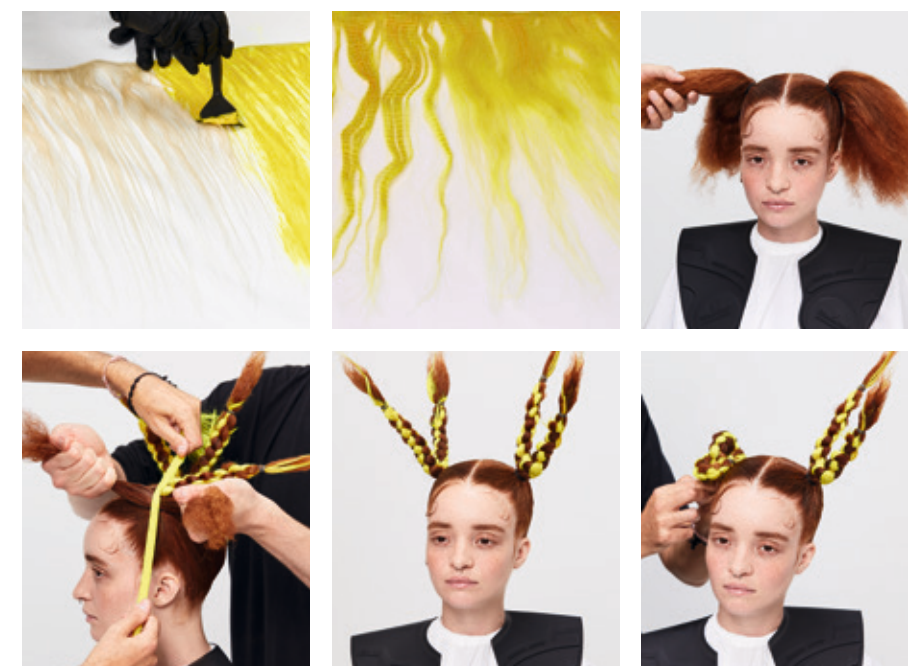
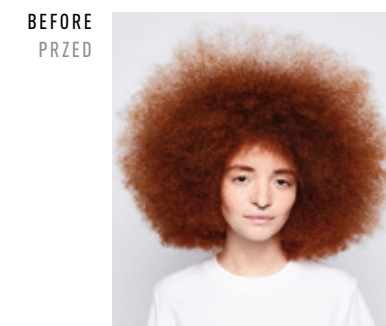

EXTENSION COLOUR: LESLEY JENNISON  
STYLING: NICK IRWIN

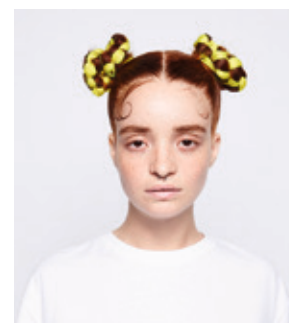

AFTER  
PO



COLOURS USED  
CHROMA ID YELLOW + CHROMA ID CLEAR  
+ CHROMA ID BLUE (20:6:1)

ZASTOSOWANE KOLORY  
CHROMA ID ŻÓŁTA + CHROMA ID CLEAR  
+ CHROMA ID NIEBIESKA (20:6:1)

STYLING PRODUCTS USED  
SESSION LABEL THE STRONG

ZASTOSOWANE PRODUKTY DO STYLIZACJI  
SESSION LABEL THE STRONG

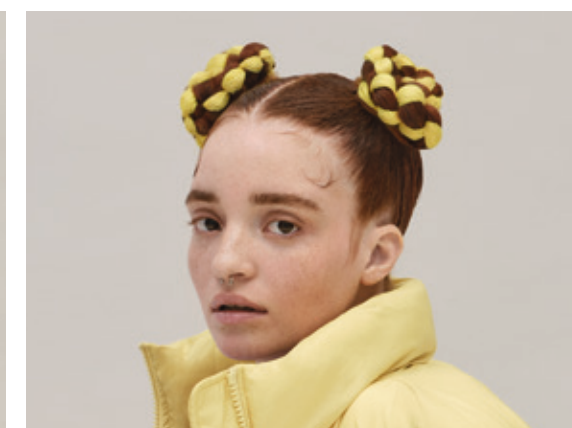
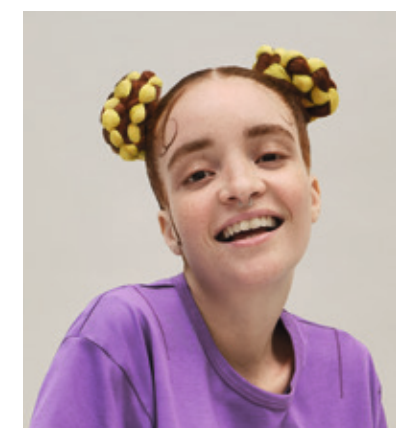

# CUT STEP BY STEP

## STRZYŻENIE KROK PO KROKU



LORENA



CUT: NICK IRWIN



AFTER  
PO



**STYLING PRODUCTS USED**  
SESSION LABEL THE THICKENER

ZASTOSOWANE PRODUKTY  
DO STYLIZACJI  
SESSION LABEL THE THICKENER

**CARE PRODUCTS USED**  
FIBRE CLINIX TRIBOND SHAMPOO  
FIBRE CLINIX TRIBOND TREATMENT FOR FINE HAIR  
FIBRE CLINIX VIBRANCY BOOSTER  
+ FIBRE CLINIX VOLUME BOOSTER

ZASTOSOWANE PRODUKTY DO PIELĘGNACJI  
SZAMPON TRIBOND FIBRE CLINIX  
MASKA TRIBOND DO CIENKICH WŁOSÓW FIBRE CLINIX  
BOOSTER CHRONIĄCY KOLOR FIBRE CLINIX  
+ BOOSTER ZWIĘKSZAJĄCY OBJĘTOŚĆ FIBRE CLINIX

# COLOUR STEP BY STEP

## KOLORYZACJA KROK PO KROKU

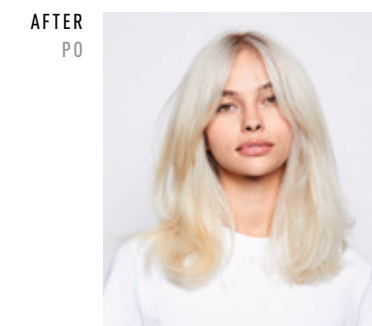

AFTER  
PO



COLOUR: EMRE AYAKSIZ



**COLOURS USED**

**COLOUR 1**  
BLONDME PREMIUM LIGHTENER 9+ (35G) + BLONDME BLEACH & TONE MATT ADDITIVE (2.5G)  
+ PREMIUM DEVELOPER 6% | 20 VOL. (52.5G) (1:1.5)

**COLOUR 2**  
BLONDME PASTEL TONING ICE + PREMIUM DEVELOPER 2% | 7 VOL. (1:1)

**COLOUR 3**  
BLONDME PASTEL TONING ICE-IRISE + PREMIUM DEVELOPER 2% | 7 VOL. (1:1)

**ZASTOSOWANE KOLORY**

**KOLOR 1**  
ROZJAŚNIACZ PREMIUM 9+ BLONDME (35G) + DODATEK MATUJĄCY ROZJAŚNIANIE I TONOWANIE  
BLONDME (2.5G) + PREMIUM DEVELOPER 6% | 20 VOL. (52.5G) (1:1.5)

**KOLOR 2**  
PASTELOWY LODOWY TONER BLONDME + PREMIUM DEVELOPER 2% | 7 VOL. (1:1)

**KOLOR 3**  
PASTELOWY LODOWO-IRYSOWY TONER BLONDME + PREMIUM DEVELOPER 2% | 7 VOL. (1:1)

# THE MIS- FITS

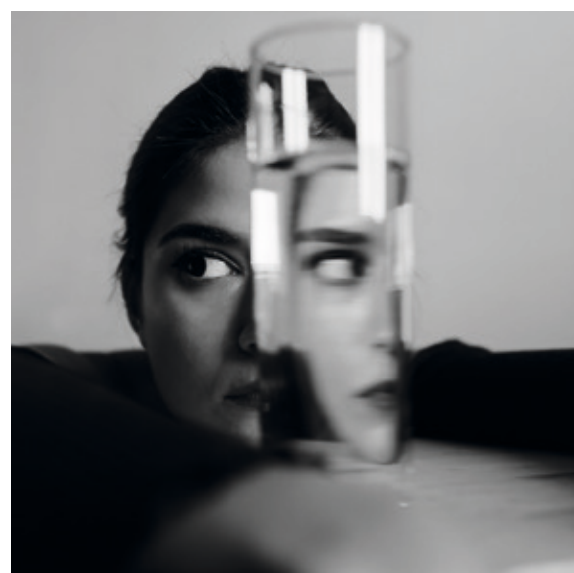

**THE MISFITS** CASTS A **LIGHT** ON THOSE WHO LIVE IN THE **SHADOWS**. THOSE WHO CHOOSE TO FIND THEIR OWN PATH, WHO REJECT THE HYPER-CONSUMERISM AND GREED OF MODERN SOCIETY.

**THE MISFITS** RZUCA **ŚWIATŁO** NA TYCH, KTÓRZY ŻYJĄ W **CIENIU**. TYCH, KTÓRZY DECYDUJĄ SIĘ ZNALEŻĆ WŁASNĄ ŚCIEŻKĘ, KTÓRZY ODRZUCAJĄ HIPERKONSUMPCJONIZM I CHCIVOŚĆ WSPÓŁCZESNEGO SPOŁECZEŃSTWA.

# CUT STEP BY STEP

## STRZYŻENIE KROK PO KROKU



LIN LIN



CUT: TYLER JOHNSTON

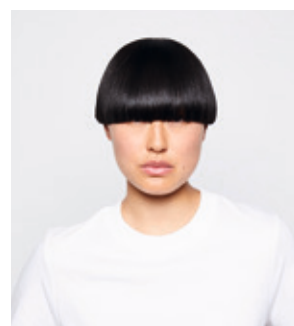

AFTER  
PO



**STYLING PRODUCTS USED**

SESSION LABEL THE THICKENER  
SESSION LABEL THE SERUM  
SESSION LABEL THE FLEXIBLE

**ZASTOSOWANE PRODUKTY DO STYLIZACJI**

SESSION LABEL THE THICKENER  
SESSION LABEL THE SERUM  
SESSION LABEL THE FLEXIBLE

**CARE PRODUCTS USED**

FIBRE CLINIX TRIBOND SHAMPOO  
FIBRE CLINIX TRIBOND TREATMENT FOR FINE HAIR  
FIBRE CLINIX VIBRANCY BOOSTER + FIBRE CLINIX VOLUME BOOSTER

**ZASTOSOWANE PRODUKTY DO PIELĘGNACJI**

SZAMPON TRIBOND FIBRE CLINIX  
MASKA TRIBOND DO CIENKICH WŁOSÓW  
FIBRE CLINIX  
BOOSTER FIBRE CLINIX CHRONIĄCY KOLOR + BOOSTER FIBRE CLINIX ZWIĘKSZAJĄCY OBJĘTOŚĆ

# COLOUR STEP BY STEP

## KOLORYZACJA KROK PO KROKU

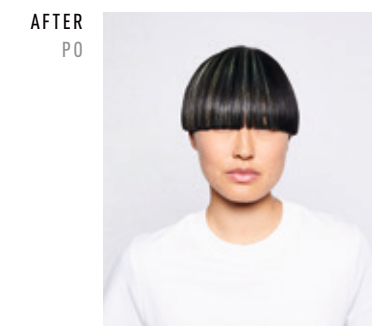

COLOUR: LESLEY JENNISON



**COLOURS USED**

**COLOUR 1**  
IGORA VARIO BLOND PLUS + IGORA ROYAL OIL DEVELOPER 6% | 20 VOL. (1:2)

**COLOUR 2**  
IGORA VIBRANCE 5-21 + 4-33 (1:1) + IGORA VIBRANCE ACTIVATOR LOTION 4% | 13 VOL. (1:1)

**COLOUR 3**  
CHROMA ID CLEAR + CHROMA ID BLUE + CHROMA ID YELLOW + CHROMA ID OFF BLACK (20:1:1:1)

**ZASTOSOWANE KOLORY**

**KOLOR 1**  
IGORA VARIO BLOND PLUS + OLEJOWY DEWELOPER IGORA ROYAL 6% | 20 VOL. (1:2)

**KOLOR 2**  
IGORA VIBRANCE 5-21 + 4-33 (1:1) + EMULSJA AKTYWUJĄCA IGORA VIBRANCE 4% | 13 VOL. (1:1)

**KOLOR 3**  
CHROMA ID CLEAR + CHROMA ID NIEBIESKA + CHROMA ID ŻÓŁTA + CHROMA ID OFF BLACK (20:1:1:1)

# CUT STEP BY STEP

## STRZYŻENIE KROK PO KROKU

BEFORE  
PRZED



GIOVANNA



CUT: TYLER JOHNSTON



AFTER  
PO



**STYLING PRODUCTS USED**  
SESSION LABEL THE MOUSSE  
SESSION LABEL THE SALT  
SESSION LABEL THE STRONG

ZASTOSOWANE PRODUKTY  
DO STYLIZACJI  
SESSION LABEL THE MOUSSE  
SESSION LABEL THE SALT  
SESSION LABEL THE STRONG

**CARE PRODUCTS USED**  
FIBRE CLINIX TRIBOND SHAMPOO  
FIBRE CLINIX TRIBOND TREATMENT  
FOR COARSE HAIR  
FIBRE CLINIX VIBRANCY BOOSTER  
+ FIBRE CLINIX TAME BOOSTER

ZASTOSOWANE PRODUKTY DO PIELĘGNACJI  
SZAMPON TRIBOND FIBRE CLINIX  
MASKA TRIBOND DO GRUBYCH WŁOSÓW  
FIBRE CLINIX  
BOOSTER FIBRE CLINIX CHRONIĄCY KOLOR  
+ BOOSTER FIBRE CLINIX WYGŁADZAJĄCY

# COLOUR STEP BY STEP

## KOLORYZACJA KROK PO KROKU

AFTER  
PO

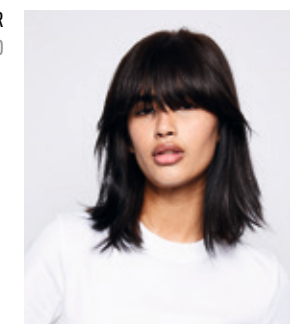

COLOUR: GRACE DALGLEISH



**COLOURS USED**

**COLOUR 1**  
IGORA ROYAL 6-23 + IGORA ROYAL OIL DEVELOPER 6% | 20 VOL. (1:1)

**COLOUR 2**  
IGORA ROYAL 7-13 + IGORA ROYAL OIL DEVELOPER 9% | 30 VOL. (1:1)

**COLOUR 3**  
IGORA VIBRANCE 4-33 + IGORA VIBRANCE ACTIVATOR LOTION 1.9% | 6 VOL. (1:1)

ZASTOSOWANE KOLORY

**KOLOR 1**  
IGORA ROYAL 6-23 + IGORA ROYAL OLEJOWY DEWELOPER 6% | 20 VOL. (1:1)

**KOLOR 2**  
IGORA ROYAL 7-13 + IGORA ROYAL OLEJOWY DEWELOPER 9% | 30 VOL. (1:1)

**KOLOR 3**  
IGORA VIBRANCE 4-33 + EMULSJA AKTYWUJĄCA IGORA VIBRANCE 1.9% | 6 VOL. (1:1)

#essentiallooks  
#schwarzkopfpro  
#togetherapassionforhair  
#partnersincraft

