

IGORA VIBRANCE

MANUAL TÉCNICO

  
Schwarzkopf  
PROFESSIONAL

Sé el Colorista  
que deseas ser

*Together. A passion for hair.*

Con **IGORA VIBRANCE** siempre hay

# MÁS OPCIONES DE CREAR.

**IGORA VIBRANCE**, con una paleta de color ilimitada, numerosas oportunidades de servicios, aplicaciones flexibles y técnicas siempre innovadoras, es la marca adecuada para todos los peluqueros que nunca se cansan de explorar, evolucionar y crear.

#MOREVIBRANCE



**MÁS opciones de servicios en todo tipo de cabello\*** para una flexibilidad total

**MÁS tonos naturales y pastel\*** que complementan a la gama existente

**MÁS efecto tratante en todos los matizadores\* de rubios** gracias a la Tecnología Bonding integrada que minimiza la rotura del cabello

**MÁS sostenibilidad en el packaging\*** hecho de plástico y cartón reciclados y diseñado para ser totalmente reciclable\*\*

**MISMOS resultados de confianza** gracias a su fórmula icónica con el Complejo Moisture Protecting que proporciona más brillo y cuidado

\*vs. versión anterior de IGORA VIBRANCE \*\*El reciclaje está sujeto a las diferentes opciones de reciclaje y de deshechos en la línea de reciclaje locales. Consultar las indicaciones locales de reciclaje.

# COMPLEJO MOISTURE PROTECTING CON AQUAXYL™ EN TODA LA GAMA

El Complejo Moisture Protecting con la Tecnología AQUAXYL™, presente en todos los tonos de IGORA VIBRANCE, protege el cabello durante el proceso de coloración demipermanente. Esta tecnología innovadora controla el nivel de hidratación del interior del cabello para estabilizar la estructura interna de la fibra capilar. Protege el cabello frente a la rotura y crea una base nítida para un resultado de color uniforme.

1

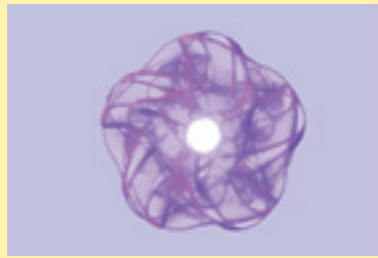

La fórmula con **AQUAXYL™** estabiliza el nivel interno de hidratación del cabello mediante una combinación de moléculas de azúcar y vitaminas

2

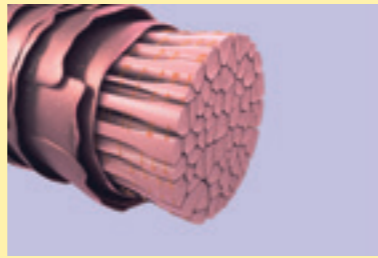

Ayuda a controlar el nivel de hidratación del interior del cabello durante el tiempo de exposición y estabiliza la estructura interna capilar

3

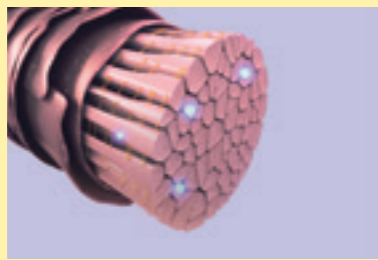

Este "Escudo antideshidratación", junto con una baja concentración de agentes alcalinos (MEA)\*\*\*, crea una base nítida para un resultado de color uniforme y protege contra la rotura del cabello

\*\*\* MEA= Monoethanolamine

4

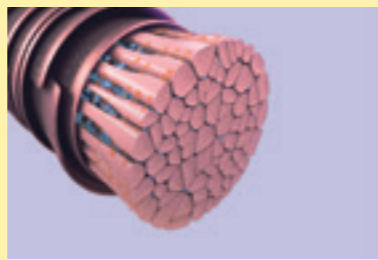

La fórmula sin alcohol está enriquecida con Vitaminas B3 y B5 para proteger e igualar la superficie capilar para un brillo intenso

# TECNOLOGÍA FIBREBOND EN LOS TONOS PASTEL

Las nuevas fórmulas de los Matizadores Pastel contienen pigmentos equilibrados y la **TECNOLOGÍA FIBREBOND** para reducir la rotura del cabello y conseguir unos resultados rubios bonitos y de aspecto sano.

La Tecnología Fibrebond ha sido desarrollada para proteger el cabello desde el interior creando una capa protectora entorno a los micropuentes, manteniendo el cabello fuerte y elástico.



# EL SISTEMA DE NUMERACIÓN DE IGORA

# 7 - 57

El sistema se basa en la combinación de números. El número a la izquierda del guion (**7-57**): **Indica la altura ideal y base del tono.**

El/Los número(s) a la derecha del guion (**7-57**): El primer número después del guion **indica el tono primario**. El segundo número después del guion **muestra el tono secundario (reflejo menor)**. El número cero indica que se trata de un tono neutro para conseguir una cobertura de canas adicional.

Altura:

- 1 negro
- 3 castaño oscuro
- 4 castaño medio
- 5 castaño claro
- 6 rubio oscuro
- 7 rubio medio
- 8 rubio claro
- 9 rubio muy claro

Reflejo:

- 0 natural (neutro)
- 1 ceniza (azul/violeta)
- 2 humo (azul)
- 3 mate (verde)
- 4 beige (dorado tenue)
- 5 dorado (dorado)
- 6 chocolate (castaño cálido)
- 7 cobrizo (naranja)
- 8 rojo (rojo)
- 9 violeta (violeta)

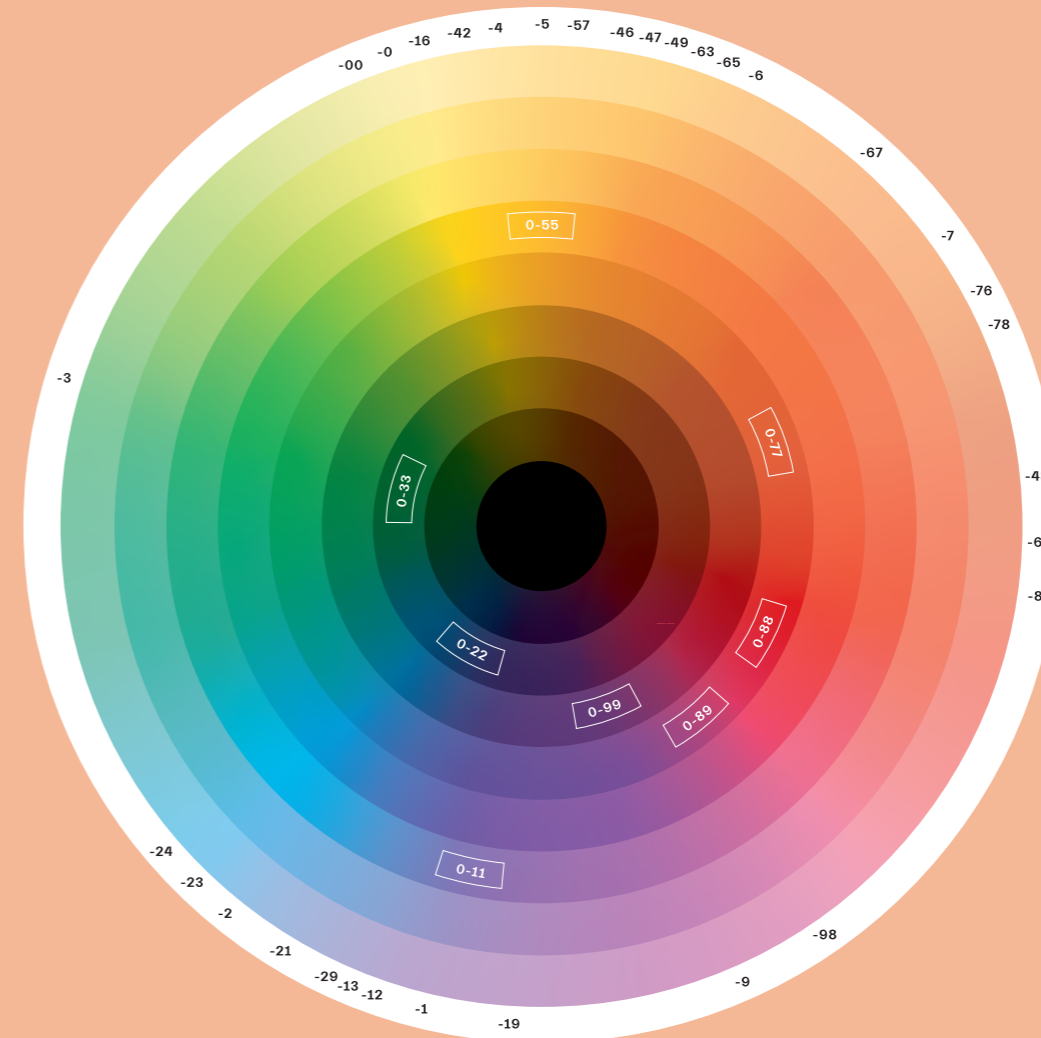

La rueda de color de **IGORA VIBRANCE** proporciona una perspectiva clara de en qué punto del espectro se encuentra cada tono de **IGORA VIBRANCE** y ayuda a escoger la fórmula correcta para cada cliente.

# VISTA GENERAL DE LA GAMA

Naturales		Cenizas y Fríos		Tonos Beige y Dorados				Chocolates		Rojos		Pasteles		Potenciadores			
9-0	9-00	9-1	9-12	9-24	9-4	9-42	9-55	9-57	9-65	9-7	9,5-1	10-1	0-11	0-00			
8-0	8-00	8-11	8-19				8-46					9,5-11	10-12	0-22			
7-0	7-00	7-1		7-21	7-24	7-4	7-42	7-48	7-55	7-57		7-65	7-77	7-88	9,5-19	10-19	0-33
6-0	6-00	6-12	6-16	6-23			6-46		6-6	6-63	6-68	6-78	6-99	9,5-21	10-4	0-55	
5-0	5-00	5-1	5-16	5-21	5-4		5-5	5-57	5-65	5-67	5-7	5-88	9,5-29	10-5	0-77		
4-0	4-00	4-13		4-33			4-46		4-6		4-68		9,5-4		0-88		
3-0	3-00												9,5-46		0-89		
1-0													9,5-47		0-99		
													9,5-49				
													9,5-5				
													9,5-98				

• IGORA ROYAL • IGORA COLOR10 • IGORA ZERO AMM

	Tonos Naturales, Ceniza y Beige: -0, -1, -4	Naturales Intensos: -00	Tonos Moda: -2, -3, -5, -6, -7, -8, -9	Pasteles: 9.5-, 10-	Potenciadores: 0-	Tono Nítido con loción activadora: 0-00
<b>Qué es</b>	Tonos de neutros a fríos que tonalizan hasta un 50% las canas	Tonos naturales intensamente pigmentados que tonalizan hasta un 70% de las canas	Colores vivos e intensos con direcciones tonales radiantes	Tonos pastel para crear pasteles intensos o para matizar con tonos pastel en alturas 9 o más claras	<b>Neutralizantes:</b> Proporcionan direcciones tonales frías <b>Moda:</b> Potencian las direcciones tonales moda en todas las bases	<b>Brillo Puro:</b> Intensifica el color natural y el acondiciona <b>Tono Mezcla:</b> Reduce la concentración de pigmento en tonos altamente pigmentados
<b>Servicio</b>	Color Melt / Aplicación Dual, Glossing, Neutralización	Para aplicación sobre cabello natural y en el recrecimiento	Color Melt / Aplicación Dual, Glossing, Matización con Tonos Moda	Matización Pastel, Neutralización/ Corrección	Matización Tonos Moda, Matización Pastel, Prepigmentación	Brillo Nítido y para diluir
<b>Tonalización de las canas</b>	Hasta un 50%	Hasta un 70%	Hasta un 50%	/	/	/
<b>Durabilidad</b>	Hasta 25 lavados	Hasta 25 lavados	Hasta 25 lavados	Hasta 12 lavados para alturas 9.5- y hasta 6 lavados para alturas 10-	Hasta 12 lavados	Hasta 4 lavados

# DETERMINAR EL TONO ADECUADO

Todos los tonos se muestran en la **base ideal para cada tono**, indicado por el número a la izquierda del guion, para conseguir un resultado fiel al de la carta de color:

- Identifica la base de color natural, la altura del tono y la textura del cabello para escoger la **Loción Activadora de IGORA VIBRANCE** más adecuada
- Identifica el porcentaje de canas en el recrecimiento para escoger la proporción de mezcla correcta entre el Tono **Natural** y el Tono **Moda**
- Identifica el color de los medios y puntas (altura y dirección tonal) para escoger el tono deseado

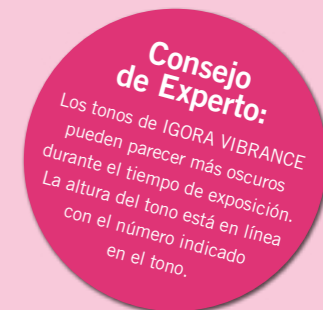

# ESCOGER LA CONSISTENCIA ADECUADA

El Sistema de la Loción Activadora de IGORA VIBRANCE te permite escoger entre una consistencia en Gel o en Crema.



El **Gel Activador 1.9% | 6 Vol. de IGORA VIBRANCE** contiene un agente gelificante que crea una consistencia en gel única ideal para realizar aplicaciones con la botella en servicios rápidos en el lavacabezas.

Las **Lociones Activadoras 1.9% | 6 Vol. y 4% | 13 Vol. de IGORA VIBRANCE** contienen un agente espesante especial que transforma la consistencia de la coloración líquida en cremosa permitiendo una aplicación precisa, fácil y rápida.

La proporción de mezcla de todos los tonos de **IGORA VIBRANCE** es de 1:1.

# FUERZA DE LA LOCIÓN ACTIVADORA Y MEZCLA

Proporción de mezcla	Fuerza de la Loción Activadora	Tonos que aclara	Uso	Tiempo de exposición
<b>Mezcla 1:1</b>	1.9%   6 Vol.	Ninguno	- Color Melt / Aplicación Dual: Refrescar medios y puntas - Matización Pastel y Neutralización - Servicio Glossing - Oscurecer - Tonalización de hasta un 30% de las canas	5-20 min
	4%   13 Vol.	Aclaración suave (hasta 1 tono en bases claras)	- Color Melt / Aplicación Dual: Refrescar medios y puntas - Intensidad óptima con tonos moda - Tonalización de hasta un 50% de las canas con los Tonos Naturales y Moda y de hasta un 70% con los Tonos Naturales Intensos	

# GUÍA PARA LA TONALIZACIÓN DE LAS CANAS

MORE MORE MORE

% de canas	Selección del tono	Fuerza de la Loción Activadora	Tiempo de exposición
0-30%	Tonos Naturales y Moda (ambos pueden usarse por sí solos)	1.9%   6 Vol.	20 min
30-50%	Tonos Naturales y Moda (ambos pueden usarse por sí solos)	4%   13 Vol.	
50-70%	Mezclar un Tono Natural Intenso con un Tono Moda (solo para aplicación en el recrecimiento)	4%   13 Vol.	
70-100%	Usar IGORA ROYAL (coloración permanente de Schwarzkopf Professional)		30-45 min

## POTENCIADORES MEZCLA

### POTENCIADORES NEUTRALIZANTES

0-11, 0-22, 0-33

Aditivos Neutralizantes para proporcionar direcciones de color frías

PROPORCIÓN DE MEZCLA 1:1

POTENCIADOR MEZCLA DE IGORA VIBRANCE + TONO DE IGORA VIBRANCE = LÓCIÓN ACTIVADORA EN GEL O CREMA DE IGORA VIBRANCE

ALTURA DEL TONO	INTENSIDAD DEL TONO		
	SUAVE	MEDIA	INTENSA
9	PROPORCIÓN DE MEZCLA 1:60 1g + 60g	PROPORCIÓN DE MEZCLA 1:30 2g + 60g	PROPORCIÓN DE MEZCLA 1:20 3g + 60g
8	PROPORCIÓN DE MEZCLA 1:20 3g + 60g	PROPORCIÓN DE MEZCLA 1:12 5g + 60g	PROPORCIÓN DE MEZCLA 1:10 6g + 60g
7	PROPORCIÓN DE MEZCLA 1:6 10g + 60g	PROPORCIÓN DE MEZCLA 1:5 13g + 60g	PROPORCIÓN DE MEZCLA 1:4 15g + 60g
6			
5			
4			
3			
1			

### POTENCIADORES MODA

0-55, 0-77, 0-88, 0-89, 0-99

Aditivo para realizar las direcciones tonales moda en todo tipo de bases

PROPORCIÓN DE MEZCLA 1:1

POTENCIADOR MEZCLA DE IGORA VIBRANCE + TONO DE IGORA VIBRANCE = LÓCIÓN ACTIVADORA EN GEL O CREMA DE IGORA VIBRANCE

ALTURA DEL TONO	INTENSIDAD DEL TONO		
	SUAVE	MEDIA	INTENSA
9	PROPORCIÓN DE MEZCLA 1:20 3g + 60g	PROPORCIÓN DE MEZCLA 1:12 5g + 60g	PROPORCIÓN DE MEZCLA 1:10 6g + 60g
8	PROPORCIÓN DE MEZCLA 1:10 6g + 60g	PROPORCIÓN DE MEZCLA 1:7 9g + 60g	PROPORCIÓN DE MEZCLA 1:5 12g + 60g
7	PROPORCIÓN DE MEZCLA 1:4 15g + 60g	PROPORCIÓN DE MEZCLA 1:3.5 18g + 60g	PROPORCIÓN DE MEZCLA 1:3 20g + 60g
6			
5			
4			
3			
1			

## PREPIGMENTACIÓN

La prepigmentación se recomienda cuando se oscurecen 2 o más alturas y/o para asegurar la dirección de tono deseada en cabello poroso (preaclarado). El tono para prepigmentar depende de la altura deseada del tono objetivo de IGORA ROYAL o IGORA VIBRANCE.

Altura del tono objetivo	Tono recomendado de IGORA VIBRANCE	Loción Activadora	Proporción de mezcla
8- Rubio Claro 7- Rubio Medio	Potenciador 0-55	1.9%   6 Vol.	1:1
6- Rubio Oscuro 5- Castaño Claro	Potenciador 0-77		
4- Castaño Medio 3- Castaño Oscuro 1- Negro	Potenciador 0-88		
<b>ENJUAGUE:</b> Al finalizar el tiempo de exposición, añadir una pequeña cantidad de agua tibia, masajear suavemente para emulsionar, enjuagar bien hasta que el agua salga clara y secar el cabello con secador.			

# APLICACIÓN

## SERVICIOS Y TÉCNICAS

Técnicas de coloración clásicas y servicios para **mejorar tus** habilidades de coloración a diario

Servicios y Técnicas	Gel Activador	Loción Activadora
<b>SERVICIO COLOR MELT / APLICACIÓN DUAL</b> - Empezar la aplicación en cabello seco - Aplicar IGORA ROYAL en el recrecimiento cogiendo secciones finas (tiempo de exposición: 10-20 min) - Aplicar IGORA VIBRANCE uniformemente en medios y puntas (tiempo de exposición: otros 10-20 min)	Refrescar el color apagado en medios y puntas durante el tiempo de exposición de la coloración permanente en el recrecimiento	- Refrescar y reavivar el color apagado en medios y puntas durante el tiempo de exposición de la coloración permanente en el recrecimiento - Armonizar el tono desde el recrecimiento hasta las puntas
<b>SERVICIO GLOSSING / APLICACIÓN GLOBAL</b> - Empezar la aplicación en cabello seco o secado con toalla - Dividir el cabello en 4 cuadrantes - Aplicar uniformemente desde el recrecimiento hasta los medios y puntas - Tiempo de exposición: 10 – 20 min.	- Mejorar, intensificar, cambiar, combinar, atenuar o intensificar el cabello natural o coloreado - Crear profundidad en la zona del recrecimiento en las bases naturales más claras	Mejorar, intensificar, cambiar, combinar, atenuar o intensificar el cabello natural o coloreado
<b>TONO NÍTIDO 0-00</b> <b>Servicio Glossing/Servicio postcoloración:</b> - Para aportar una inyección de brillo al cabello, aplicar el producto de forma generosa de la raíz a las puntas (sin Loción Activadora) - Tiempo de exposición: 5 – 20 min. <b>Tono Mezcla:</b> - Añadir la cantidad deseada de Tono Nítido 0-00 al tono escogido de IGORA VIBRANCE - Incrementar proporcionalmente la cantidad de Loción Activadora, siempre manteniendo la proporción de mezcla 1:1	- Diluir los tonos de IGORA VIBRANCE - Crear Tonos Pastel - Refrescar medios y puntas apagados	
<b>MATIZACIÓN DE RUBIOS</b> - Preaclarar el cabello a una altura 9 o más clara - Aplicar el Matizador de IGORA VIBRANCE uniformemente en cabello secado con toalla - Tiempo de exposición: controlar visualmente durante 5-20 min.	- Neutralizar una dirección de tono no deseada - Añadir una tonalidad pastel a bases claras naturales, cabello preaclarado o decolorado	
<b>VELOS O APLICACIÓN A MANO ALZADA</b> - Empezar la aplicación en cabello seco. - Aislar los mechones seleccionados con láminas o trabajar con una técnica a mano alzada para crear resultados multidimensionales - Tiempo de exposición: 10 – 20 min.		Mejorar, intensificar, cambiar, combinar, atenuar o intensificar el cabello natural o coloreado
<b>TONALIZACIÓN DE LAS CANAS</b>	Tonalizar hasta un 30% de las canas	Los Tonos Naturales y Moda tonalizan hasta un 50% de las canas y los Tonos Naturales Intensos (-00) hasta un 70%*
<b>OSCURECER</b>	Para añadir profundidad en bases porosas y preaclaradas (hasta 2 tonos)	
<b>ENJUAGUE:</b> Al finalizar el tiempo de exposición, añadir una pequeña cantidad de agua tibia, masajear suavemente para emulsionar y enjuagar bien hasta que el agua salga clara. Después, continuar con el Tratamiento Postcoloración recomendado (página 16).		

\* Solo aplicar los tonos Naturales Intensos (-00) en el recrecimiento o en cabello natural.\*

MOREMORE  
 MOREMORE  
 MOREMORE



DESCUBRE EN LAS SIGUIENTES PÁGINAS  
 LOS 3 SERVICIOS CLAVE QUE PUEDES  
 REALIZAR CON IGORA VIBRANCE

## SERVICIO LIVED-IN BLONDE

Fusión suave y delicada de raíces más oscuras con medios y puntas más claros con un resultado de color que requiere poco mantenimiento. Consigue un look espectacular, sencillo y natural o un look más atrevido que aporte dimensión al cabello con una versatilidad adicional al complementar a diferentes tonos de piel.



Descubre los tutoriales al completo



*"Este look es un imprescindible para aportar luminosidad al cabello sin perder la esencia ni la naturalidad. A mis clientes siempre les encanta cuando combino tonos más oscuros y más claros y cuando creo un enmarcado de la cara más definido para conseguir el resultado deseado."*



Maria Roberts  
@mariaroberts25

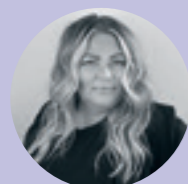

Shawna Russell  
@hairbyshawna\_russell

*"Un rubio atemporal que nunca pasa de moda. Para crear este look, he utilizado diferentes técnicas de velos como las mechas tricotadas, tip outs y root tap para conseguir un look clásico con mucho brillo."*



*"Personalicé 3 mezclas de color a medida y las combiné para crear un resultado multidimensional impecable sin dejar de mostrar la textura y el movimiento natural del modelo para conseguir un resultado sencillo, de aspecto natural y desenfadado."*



Grace Dagleish  
@gracedagleishx

## SERVICIO COLOR MELT

Aplicación Dual Clásica con **IGORA ROYAL** en la raíz e **IGORA VIBRANCE** en los medios y puntas



Descubre los tutoriales al completo



Brendnetta Ashley  
@edgybgirl

*"Aporta vida a tus rizos con este balayage de rizos en tonos carmesí. Empieza aclarando los rizos y añade algo de profundidad a la raíz mientras aplicas diferentes tonos rojos en el resto del cabello."*

También puedes usar IGORA VIBRANCE en **cabello ondulado, rizado y con bucles**, ya que mantiene la elasticidad y el patrón de los rizos y mejora el nivel de hidratación mientras aporta brillo.

# SERVICIO GLOSSING

Aplicación global en todo el cabello con **IGORA VIBRANCE** para realzar, intensificar, cambiar, combinar, atenuar o intensificar el cabello natural o coloreado



Descubre los tutoriales al completo

*"He jugado con su color natural y he combinado varios tonos cobrizos para realzar el brillo en el cabello y resaltar su tono de piel."*



Aleksandar Dramicanin  
@aleksandar\_dramicanin



*"El resultado final fue un look castaño natural, desenfadado y dimensional. Perfecto para cualquier cliente que quiera aportar dimensión a su look, pero con un look que requiera poco mantenimiento."*



Maggie Hancock  
@maggiemh



*"Para este look he optado por crear velos llamativos pero sutiles en un tono rosado suave para demostrar que Igora Vibrance puede ser muy versátil. Me permite crear tonos moda suaves y llevables personalizando mis propios tonos al usar los potenciadores en mi fórmula."*



Linh Phan  
@bescene



*"He combinado dos tonos, uno chocolate con leche claro y otro rubio beige suave en una base color castaño oscuro tierra para crear una versión fría del servicio glossing sobre paneles que aportan luminosidad."*



Lesley Jennison  
@lesleyjennison



# TRATAMIENTO EN EL SALÓN

Ofrece el mejor servicio de coloración a tus clientes con **Colour Enablers**

Esta gama específica de ayudantes del color te permite elevar tus servicios de color en el salón y suplir las necesidades del cabello, piel y cuero cabelludo de tu cliente:

**PASO 1** Crea la base perfecta antes de colorear (Corrector del Color Bond Enforcing y Base para el Cabello)

**PASO 2** Protege el cabello, el cuero cabelludo y la piel durante la coloración (Protector de la Piel, Protector del Cuero Cabelludo y Bond Booster)

**PASO 3** Sella el cabello después de colorear (FIBREPLEX No.2 Bond Sealer y Sellador del Color)

# TRATAMIENTO POSTCOLORACIÓN EN CASA

Lava el cabello con el champú **BC BONACURE** pH 4.5 Color Freeze

Lava el cabello con el champú **FIBRE CLINIX TRIBOND** o **COLOR RADIANTE**



**CONSEJO DE EXPERTO**  
Para mantener el color durante más tiempo, asegúrate de que tus clientes se lleven a casa la gama **BC BONACURE** pH 4.5 Color Freeze.



**CONSEJO DE EXPERTO**  
Para mantener el color durante más tiempo, asegúrate de que tus clientes se lleven a casa la gama **FIBRE CLINIX COLOR RADIANTE**.

Para unos resultados de color duraderos e intensos usar el Acondicionador o Tratamiento de **BC BONACURE** pH 4.5 Color Freeze.

Para unos resultados de color duraderos e intensos usar el Acondicionador o Tratamiento **FIBRE CLINIX TRIBOND** o **COLOR RADIANTE**.

## Refrescar o neutralizar con **CHROMA ID**

Como ocurre con todas las coloraciones del cabello, los pigmentos del color tienden a atenuarse y a cambiar con el paso del tiempo. Chroma ID es nuestro sistema de mezcla del color y tonalización semipermanente, con la Tecnología Bonding integrada, que complementa a las direcciones tonales de **IGORA VIBRANCE** para prolongar el color en casa.

Usa Chroma ID entre coloraciones para refrescar los medios y puntas apagados y para aumentar la durabilidad de los tonos de **IGORA VIBRANCE**.

- Aplicar la mezcla de manera uniforme sobre cabello previamente lavado y secado con toalla.
- Dejar actuar durante 5-10 minutos. Vigilar el proceso de manera visual.
- Enjuagar bien hasta que el agua salga clara.





# CONSULTA

Empieza cualquier servicio con una consulta independientemente del **look y de la técnica que elijas**.

Convierte cualquier visita al salón en una experiencia excepcional para tu cliente, desde que entra hasta que sale por la puerta. La consulta personalizada de Schwarzkopf Professional ha sido diseñada para empoderar a los peluqueros en su trabajo a diario, ofreciéndoles un enfoque sistemático para la comunicación con el cliente, los servicios de salón y, en definitiva, para garantizar un mantenimiento en casa hecho a medida que asegura un cabello con una integridad perfecta hasta la siguiente visita al salón.



# 1

## NECESIDADES DE COLOR

Independientemente del estilo de vida y de la edad del cliente, empieza la conversación haciendo preguntas abiertas para animar a tu cliente a que te proporcione información relevante. Escucha lo que le preocupa y los resultados que quiere conseguir y haz realidad sus deseos mediante tus destrezas y experiencia.

# 2

## DIAGNÓSTICO

El diagnóstico es la base de cualquier servicio en el salón y de cualquier recomendación para el cuidado en casa. Define el tipo de cabello, el nivel de porosidad y la estructura, así como la base de color actual y el porcentaje de canas de tu cliente. Observa el estado del cuero cabelludo para completar el análisis.

# 3

## APLICACIÓN

Una aplicación precisa y profesional del color es una de las claves para que tus clientes se mantengan fieles al salón.

# 4

## CUIDADO POSTCOLORACIÓN

¡Finaliza el proceso oxidativo y céntrate en el proceso de cuidado postcoloración! Estabiliza el cabello con el Sellador del Color de Schwarzkopf Professional, escoge un tratamiento de cuidado adecuado de Schwarzkopf Professional y explica todos los pasos a tu cliente. Una vez aplicado el tratamiento postcoloración, asegúrate de haber cubierto el cabello de la raíz a las puntas para igualar el valor de pH después de la coloración.

# 5

## RUTINA DE MANTENIMIENTO

Recomienda los productos de cuidado de Schwarzkopf Professional que complementen el servicio en el salón de acuerdo con las necesidades y el estilo de vida de cada cliente para que pueda mantener los resultados de salón en casa hasta la próxima visita. Para prolongar el color, ofrece una de las mascarillas de Chroma ID de cuidado en casa que complementan a la perfección a la gama de tonos de IGORA VIBRANCE.

**Consejo de Experto:**  
Usa la App House of Color de Schwarzkopf Professional como guía durante el proceso de consulta.

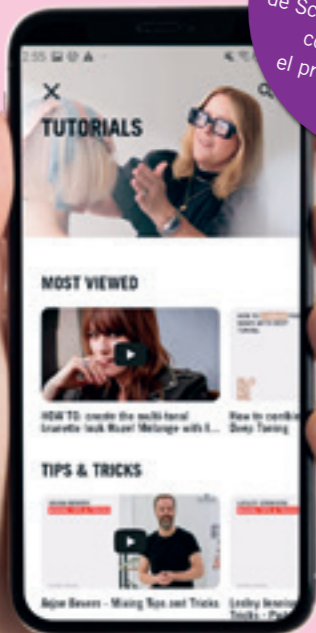

# PRUEBA DE AVISO DE ALERGIA

En caso de que después de tu Consulta Profesional tengas que llevar a cabo una prueba de aviso de alergia, **se debería realizar 48 horas antes de realizar el servicio de coloración**.

**Utensilios que necesitas para preparar la mezcla:** bastoncillo de algodón o un palillo de madera, pañuelo de papel, platillo de café/plato pequeño (no usar objetos metálicos).

- **Prepara la mezcla:** coge una pequeña cantidad de la loción activadora con el bastoncillo de algodón/palillo de madera y colócala en el plato.

- **Añade aproximadamente la misma cantidad de crema colorante** en el platillo y mézclalos bien con el bastoncillo de algodón hasta conseguir una mezcla homogénea.

- **Con el bastoncillo de algodón, aplica una cantidad del tamaño de un guisante de la mezcla** de forma uniforme en una zona de la piel de 2 x 2 cm en el pliegue interior del codo. Deja actuar la mezcla al descubierto durante 45 min.

- **Evita el contacto con las prendas de vestir.**

- **Vuelve a cerrar con cuidado** la coloración y la loción activadora.

- **Tras 45 minutos**, lava la zona donde se ha realizado la prueba de alergia con agua tibia y sécala con un pañuelo limpio.

- Si tú o tu **cliente percibís algún cambio en el aspecto de la piel**, como picor, rojez, hinchazón en la zona de la prueba y alrededor durante el tiempo de exposición o durante las siguientes 48 horas, tú/tu cliente debéis enjuagar inmediatamente la zona y **no usar el producto en ningún caso y consultar a un médico**.

Esta prueba representa una medida de precaución importante que ha demostrado ser fiable cuando se lleva a cabo en las condiciones mencionadas. Sin embargo, ten en cuenta que, incluso habiendo realizado la prueba de aviso de alergia, el cliente puede experimentar una reacción alérgica cuando colorea su cabello.

**La Prueba de Aviso de Alergia no es una garantía para evitar futuras reacciones alérgicas.**

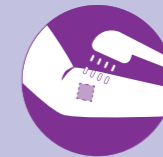

# VISTA GENERAL DE LA GAMA

Naturales			Cenizas y Fríos			Tonos Beige y Dorados					Chocolates					Rojos			Pasteles		Potenciadores		
9-0	9-00	9-1	9-12		9-24	9-4	9-42		9-55	9-57			9-65			9-7				9,5-1	10-1	0-11	0-00
8-0	8-00	8-11	8-19					8-46												9,5-11	10-12	0-22	
7-0	7-00	7-1		7-21	7-24	7-4	7-42	7-48	7-55	7-57			7-65			7-77		7-88		9,5-19	10-19	0-33	
6-0	6-00	6-12	6-16	6-23				6-46			6-6	6-63			6-68		6-78		6-99	9,5-21	10-4	0-55	
5-0	5-00	5-1	5-16	5-21		5-4			5-5	5-57			5-65	5-67		5-7		5-88		9,5-29	10-5	0-77	
4-0	4-00	4-13		4-33				4-46			4-6				4-68					9,5-4		0-88	
3-0	3-00																			9,5-46		0-89	
1-0																				9,5-47		0-99	
																				9,5-49			
																				9,5-5			
																				9,5-98			

● IGORA ROYAL    ● IGORA COLOR10    ● IGORA ZERO AMM

