TEHNISKĀ ROKASGRĀMATA

Schwarzkopf
PROFESSIONAL



FOR EVERY YOU.



Atklājiet **IGORA ZERO AMM**. Bez amonjaka. Bez kompromisiem.

IGORA ZERO AMM ir permanentā krāsa bez amonjaka un amonjakam piemītošā aromāta, kas nodrošina patīkamu pieredzi matu krāsošanas laikā un dabiska izskata krāsošanas rezultātus.

Īpašs 52 toņu sortiments no maiga medus toņa līdz koši sarkanam ļauj jums radīt jebkādu izskatu pēc klienta ieskatiem, nodrošinot patīkamu krāsošanas pieredzi bez kompromisiem.
Ar fitolipīdu tehnoloģiju bagātinātā formula nodrošina toņu paraugiem atbilstošus krāsošanas rezultātus un līdz 100% sirmu matu nokrāsošanu.
Visas IGORA ZERO AMM formulas ir vegāniskas, nesatur silikonus un pievienotas smaržvielas.



NULLE AMONJAKA MAKSIMĀLI NEVAINOJAMAM KRĀSOŠANAS REZULTĀTAM

IGORA ZERO AMM

- **Nesatur amonjaku**
- Dabiska izskata **tonim atbilstoši** rezultāti
- **Noturīgi, intensīvi** krāsošanas rezultāti
- Nokrāso līdz **100% sirmu matu**
- Līdz **3 toņiem gaišāks rezultāts** (ar 10. sēriju)



Uzzināt vairāk par IGORA ZERO AMM

UZTICAMA TEHNOLOĢIJA BEZ KOMPROMISIEM

Formula ar fitolipīdu tehnoloģiju satur dabīgu mikronizētu eļļu maisījumu un optimizētas pigmentu kombinācijas, kas nodrošina vienmērīgu pigmentu uzsūkšanos no saknēm līdz matu galiem. Mikronizētas eļļas, tostarp vīnogu kauliņu eļļa un aprikožu kauliņu eļļa, palīdz uzlabot krāsas veiktspēju, nodrošinot noturīgus tonim atbilstošus rezultātus. Ar Omega-9 nepiesātinātajām taukskābēm piesūcinātās eļļas ieskauj matus, uzturot mitruma līmeni mata iekšpusē un tādējādi nodrošinot optimālu kopšanu.

Amonjaka vietā IGORA ZERO AMM formulā ir iekļauts alternatīvs pasārināšanas reaģents monoetanolamīns (MEA). MEA nodrošina tādu pašu pH līmeni kā amonjaks, bet ir praktiski bez smaržas, kas padara krāsošanas pieredzi patīkamāku.

1 Optimizēts pigmentu kombinācijas un dabīgu mikronizētu eļļu apvienojums dabiskiem toņiem atbilstošiem krāsošanas rezultātiem.



2 Mikronizētas eļļas palielina izkliedēšanas efektivitāti, aktīvi palīdzot pigmentiem iesūkties matos un nodrošinot vienmērīgu pigmentu uzsūkšanos.

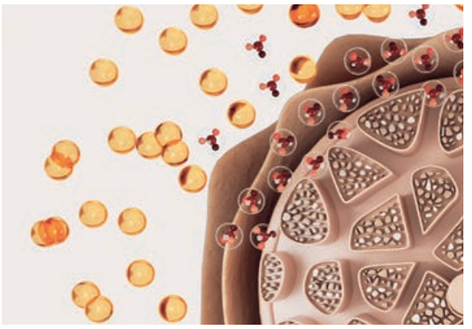

3 Pigmentu kombinācijas efektīvāk iesūcas korteksā, uzlabojot veiktspēju.

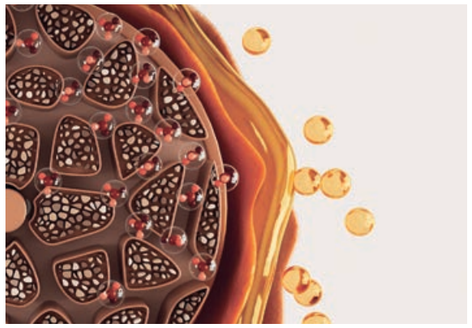

4 Dabīgu mikronizētu eļļu un Omega-9 kombinācija noslēdz kutikulu, nodrošinot optimālu kopšanu un noturīgu, intensīvu krāsošanas rezultātu.



Uzzināt vairāk par fitolipīdu tehnoloģiju

IGORA NUMERĀCIJAS SISTĒMA

Lai nesarežģītu lietas un izveidotu sortimentu, kas ir ļoti efektīvs un ērti lietojams, mēs izmantojam numerācijas sistēmu, kuras pamatā ir skaitļu kombinācija līdz 3 cipariem.

Cipars defises priekšā (5-) apzīmē krāsas dziļumu un norāda perfekto krāsas dziļumu, ko izvēlēties, lai iegūtu šķipsnas paraugam atbilstošāko rezultātu. Cipari aiz defises (-21) apzīmē primāro un sekundāro toņa virzienu. IGORA ZERO AMM krāsu aplī ir skaidri parādīts, kurā vietā krāsu spektrā atrodas katrs IGORA ZERO AMM tonis, lai jūs varētu izvēlēties katram klientam piemērotāko formulu. Kā jau uzzināt iepriekš, tieši viena otrai pretī esošas krāsas un krāsas ar vienu un to pašu intensitāti neitralizēs viena otru.

5 - 21

Dziļums:

1 – Melns
3 – Tumši brūns
4 – Vidēji brūns
5 – Gaiši brūns
6 – Tumši blonds
7 – Vidēji blonds
8 – Gaiši blonds
9 – Ļoti gaiši blonds
10 – Īpaši blonds

Toņa virziens:

– **0** Dabisks
– **1** Sudrabpelēks
– **2** Pelnu pelēks
– **3** Matēts
– **4** Bēšs
– **5** Zelts
– **6** Šokolāde
– **7** Varš
– **8** Sarkans
– **9** Violets

IGORA ZERO AMM krāsu aplis

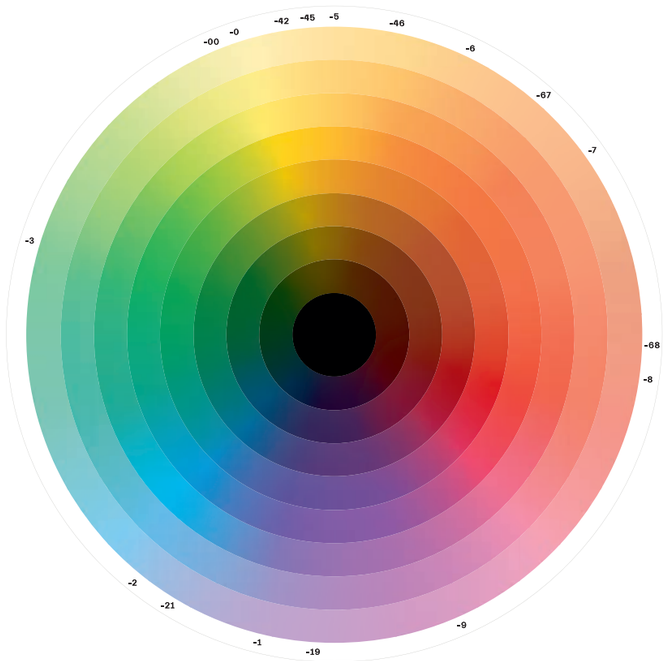

Visas IGORA ZERO AMM formulas ir īpaši izstrādātas lietošanai kopā ar IGORA ROYAL eļļas aktivizētāju vai IGORA VIBRANCE aktivizētāja želeju/losjonu.

IGORA AKTIVIZĒTĀJU LIETOŠANAS TABULA



IGORA AKTIVIZĒTĀJU LIETOŠANAS CEĻVEDIS

IGORA VIBRANCE aktivizētāja želeja/ losjons 1,9% | 6 Vol.	IGORA ROYAL eļļas aktivizētājs 3% | 10 Vol.	IGORA ROYAL eļļas aktivizētājs 6% | 20 Vol.	IGORA ROYAL eļļas aktivizētājs 9% | 30 Vol.
- Matu vidusdaļas un galu atsvaidzināšana	- Tumšāku matu krāsošana - Nokrāso līdz 100% sirmu matu - Iepriekš gaišākā tonī krāsotu matu apstrāde	- Tāda paša toņa krāsošana - Par 1-2 toņiem gaišāks rezultāts - Nokrāso līdz 100% sirmu matu ar IGORA ZERO AMM Natural Extra (-00), ja klientam ir vairāk nekā 90% sirmu matu - Blondu matu vidusdaļas un galu izcelšana/ izgaismošana. Sajaukt ar Schwarzkopf Professional Color Enablers matu noslēdzēju (1:1:1)	- Krāsošana ar -00 sēriju - Par 2-3 toņiem gaišāks rezultāts - Līdz 3 toņiem gaišāks rezultāts ar IGORA ZERO AMM Lifting sēriju (10-)



IGORA ZERO AMM SORTIMENTS

	Dabiskie			Sudrabpelēkie / pelnu pelēkie / matētie					Bēšie		Zelta		Šokolādes			Sarkanie			Pārklājums		Highlifts
	-0	-00	-06	-1	-13/-16	-19	-21/-23	-31	-42	-46	-5/-51/-55	-57	-6	-67	-68	-7/-77	-88	-99	-50	-60	10-
9- Īpaši gaišs blonds	9-0	9-00		9-1					9-42		9-55					9-7			9-50		10-0
8- Gaiši blonds	8-0		8-06			8-19				8-46	8-51										10-14
7- Vidēji blonds	7-0	7-00		7-1	7-16		7-21		7-42		7-55	7-57				7-77			7-50	7-60	10-19
6- Tumši blonds	6-0		6-06				6-23	6-31		6-46			6-6		6-68		6-88	6-99			10-2
5- Gaiši brūns	5-0	5-00		5-1			5-21				5-5			5-67			5-88			5-60	10-51
4- Vidēji brūns	4-0				4-13								4-6		4-68			4-99			
3- Tumši brūns	3-0																				
1- Melns	1-0																				



	Dabiskie (-0, -06)	Dabiskie Ekstra (-00)	Modernie toņi un sirmu matu krāsošana (-50, -60)	Modernie toņi (-1, -2, -3, -4, -5, -6, -7, -8, -9)	Highlifts (10-)
Pārklājums	Līdz 100%	Līdz 100%	Līdz 100%	Līdz 50%*	Nav
Rezultāts	Līdz 2–3 toņiem gaišāks	Līdz 2–3 toņiem gaišāks	Līdz 2–3 toņiem gaišāks	Līdz 2–3 toņiem gaišāks	Līdz 3 toņiem gaišāks
Eļļas aktivizētājs	3% I 10 Vol. 6% I 20 Vol. 9% I 30 Vol.	6% I 20 Vol. 9% I 30 Vol.	3% I 10 Vol. 6% I 20 Vol. 9% I 30 Vol.	3% I 10 Vol. 6% I 20 Vol. 9% I 30 Vol.	9% I 30 Vol.
Jaukšanas attiecība	1:1				1:2
Iedarbības laiks	30-45 min				

* Līdz 100%, sajaucot ar IGORA ZERO AMM Natural toni (2:1)

POLYCHROME PAKALPOJUMS: JAUNA KRĀSAS DIMENSIJA

Tā ir vairāk nekā tikai tehnika — Polychrome krāsošanas pakalpojums ir jauns, ekskluzīvs uzlabojums, kas **pārvērš jūsu krāsošanas piedāvājumu personalizētā šedevrā**.

Polychrome ir tikai salonos ekskluzīvi pieejams, populārs krāsošanas pakalpojums, kas izstrādāts, lai izceltu jebkuru toni: no maigiem dabiskajiem toņiem līdz drosmīgiem modernajiem toņiem visām matu tekstūrām un pamattoņiem. Šis pakalpojums ietver vienkāršu, pielāgojamu šķipsnu izvietošanu, izmantojot 2 līdz 4 pārdomāti izvēlētus kontrastējošus un saskaņotus toņus. Rezultāts ir dimensionāls, pirmklasīgs nobeigums vairākos toņos, kas izskatās unikāls, bet ir ātri iegūstams salonā.

Polychrome reaģē uz pieaugošo vajadzību pēc unikālas, tendenču virzītas pieredzes, ko nav iespējams iegūt mājās.
Matu krāsošanas pieredzē tas izvirza priekšplānā individualitāti un pašizpausmi.

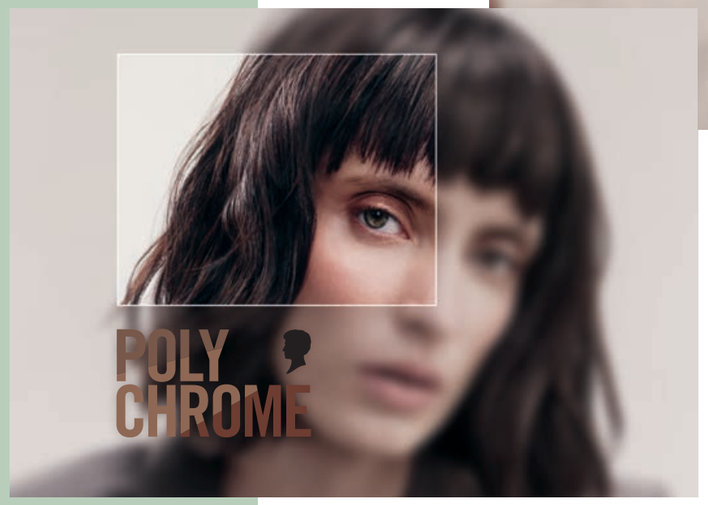

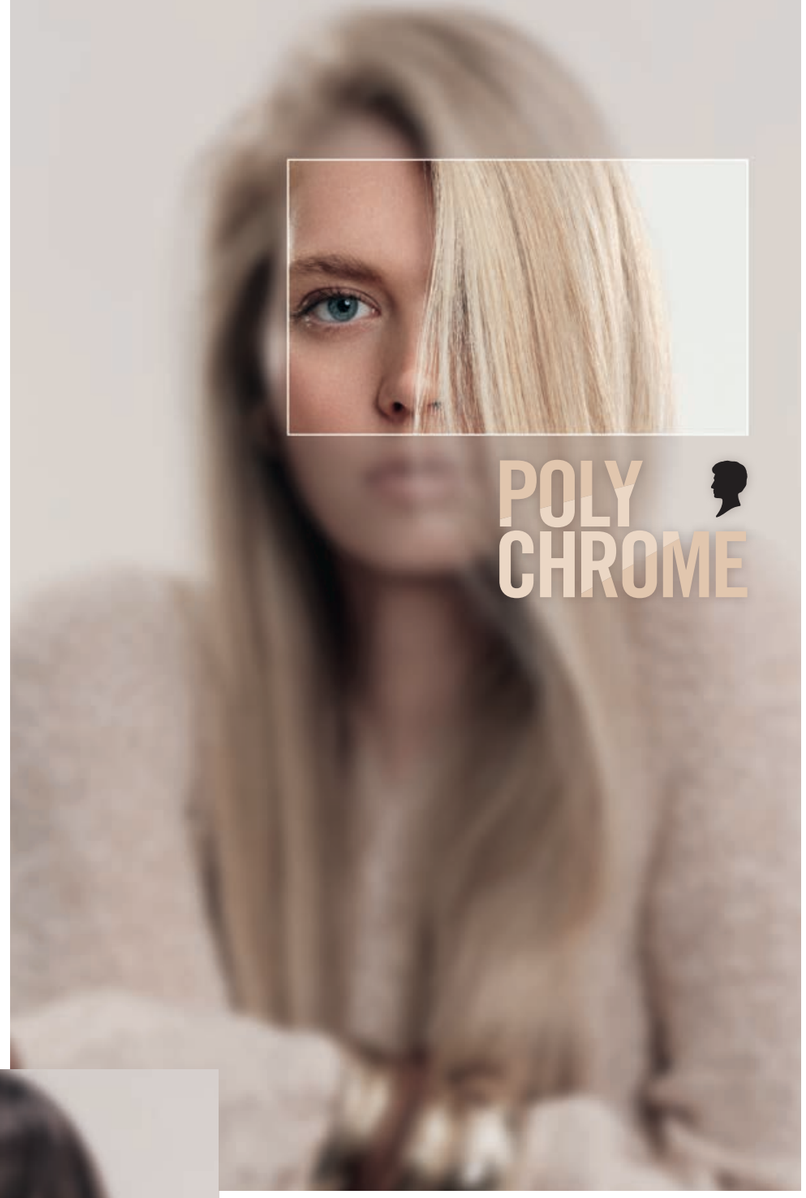

Polychrome krāsojums ir viegli uzturams, bet atstāj spēcīgu iespaidu.

ROZAN ZONNEVELT

KĀ ATPAZĪT POLYCHROME KRĀSU

1 Vienmērīgi sapludināti vairāki toņi

Tā ir **2–4 toņu palete**, kas ir smalki savīta kopā, kontrastējot un papildinot vienam otru (**auksti un silti, gaiši un tumši** vai **maigi un koši** toņi).

2 Pārdomāts izvietojums

Vairāktoņu krāsa netiek ieklāta visos matos. To ieklāj virs **cepures līnijas** (paura kaula) svarīgākajās zonās, kas piesaista gaismu, piemēram virsējos slāņos un ap seju.

3 Izsmalcināta dimensija bez acīmredzamām līnijām

Efekts ir **izsmalcināts un elegants** bez asiem blokiem vai svītrām.

4 Unikāls efekts

Tas izceļas ar to, ka ir **personalizēts** — pamatkrāsu papildina nokrāsa, kas iemieso **personību un stilu**, nevis tikai tendenci.

Tas ir kā **personalizēts akcents**, kas piešķir klasiskai krāsai eleganci un identitāti.

5 Profesionāls nobeigums

To var panākt **tikai salonā**, jo visi toņi ir pārdomāti atlasīti un sapludināti.

KĀ RADĪT POLYCHROME IZSKATU

1. Identificējiet galveno punktu, kurā vēlaties radīt vizuālu interesi — parasti tas ir netālu no cepures līnijas vai paura sānu daļas.

2. Novērtējiet matu celiņu, blīvumu un dabisko sadalījumu, lai izveidotu līdzsvarotu un vienmērīgu izvietojumu.

3. Atstājiet maigu pamatkrāsas plīvuru, lai maigi izkliedētu pievienotos toņus un saglabātu izsmalcinātu izskatu.

4. Izvēlieties 2–4 toņus, kas rada kontrastu, izmantojot līmeni un/vai tonalitāti. Nodrošiniet vismaz 2–3 toņu dziļuma atšķirību, lai izveidotu acīmredzamu dimensiju.

5. Izvēlētajā fokusa zonā, vēlams virs paura kaula, ieklājiet 1–3 horizontālas šķipsnas (vai vijumus) tuvu vienu otrai.

6. Pielāgojiet šķipsnas platumu atkarībā no krāsu kontrasta — spilgtākiem toņiem izmantojiet smalkākas šķipsnas, savukārt maigākām toņu kombinācijām izmantojiet platākas šķipsnas.

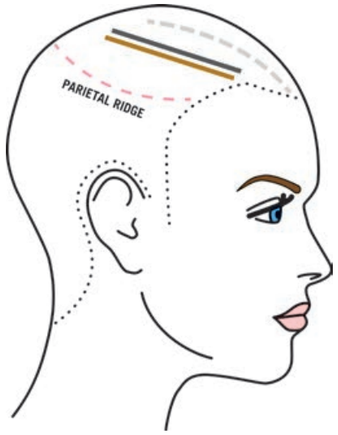



Polychrome ir patiešām lielisks veids, kā godināt katra friziera mākslinieciskumu.

LESLEY JENNISON

EKSPERTA PADOMI POLYCHROME PAKALPOJUMA SNIEGŠANAI



Konsultācija un krāsas plānošana

- Noskaidrojiet klienta matu pamatkrāsu un vēlamo rezultātu (dabisks, košs, maigs, spilgts)
- Nosakiet komplementārās un harmoniskās krāsas, kas izcels pamatkrāsu (piemēram, zilam pamatam derēs silti oranži vai vara toņi)
- Ņemiet vērā ādas toni, acu krāsu un personīgo stilu, lai izvēlētos pieskaņotus toņus

Izvēlieties savu krāsu paleti

- Izvēlieties 2–4 krāsas:
  - **pamatkrāsa** (dominējošā)
  - **komplementārie toņi** (kontrastam)
  - **harmoniskās krāsas** (harmonijai un dziļumam)
  - Pēc izvēles: Neitrāli toņi maigākām un plūstošākām pārejām
- Lai panāktu vislabāko rezultātu, izvēlieties toņus, kas ir par 2–3 toņiem gaišāki vai tumšāki par pamatkrāsu
- Izmantojiet šķipsnu paraugus vai digitālos rīkus, lai vizualizētu kombinācijas

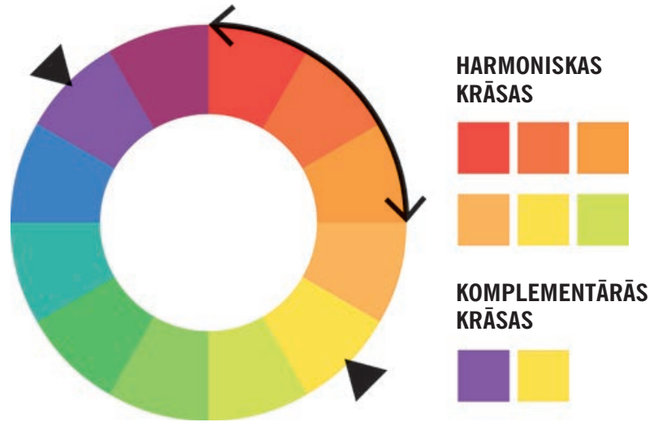

Skenējiet šeit, lai uzzinātu vairāk par e-akadēmiju

POLYCHROME CINNAMON





Šis vara izskats veido skaistu krāsu gammu, ko veido 3 dažādi toņi — daži vairāk zeltaini, citi nedaudz sarkanīgāki. Kopā tie rada mūsdienīgu vairāktoņu efektu.



Krāsas radītājs
ARJAN BEVERS



PIRMS

KĀ IEGŪT ŠO IZSKATU



01. SOLIS
Sadaliet matus T veida dalījumā un ieklājiet pie matu saknēm 1. krāsu.

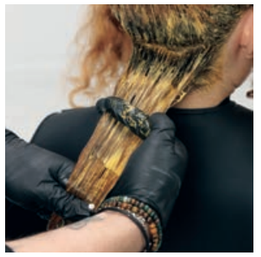

02. SOLIS
Matu vidusdaļā un galos ieklājiet 2. krāsu, sākot no aizmugures uz augšu. Sapludiniet krāsas ar pirkstiem.

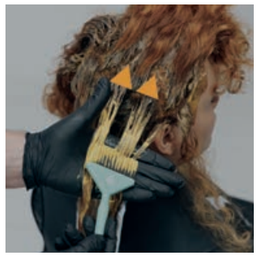

03. SOLIS
Virs auss izveidojiet lielu diagonālu zigzagu un ieklājiet Polychrome 1. krāsu.



04. SOLIS
Atlikušajā vijumā ieklājiet Polychrome 2. krāsu.



05. SOLIS
Atkārtojiet zigzaga izvietojumu 2–3 reizes katrā pusē, ievērojiet galvas formu, ļaujiet iedarboties 30–45 minūtes, sniedziet pakalpojumu pēc matu krāsošanas.



IZMANTOTĀS KRĀSAS

1. KRĀSA (MATU SAKNES): IGORA ZERO AMM 7-16 + IGORA ZERO AMM 7-57 (1:1) ar IGORA ROYAL eļļas aktivizētāju 6% | 20 VOL. (1:1)

2. KRĀSA (MATU VIDUSDAĻA UN GALI): IGORA ZERO AMM 9-7 ar IGORA ROYAL eļļas aktivizētāju 3% | 10 VOL. (1:1)

POLYCHROME 1. KRĀSA: IGORA ZERO AMM 9-55 + IGORA ZERO AMM 7-77 (4:1) ar IGORA ROYAL eļļas aktivizētāju 3% | 10 VOL. (1:1)

POLYCHROME 2. KRĀSA: IGORA ZERO AMM 8-46 + IGORA ZERO AMM 7-57 (1:1) ar IGORA ROYAL eļļas aktivizētāju 3% | 10 VOL. (1:1)

Mūsdienīgais oreola efekts: vizuāls apjoms apvienojumā ar brīvās formas izpausmi. Šis izskats koncentrējas uz sprogu griešanu tā, lai tās būtu unikālas, nevis perfektas, veidojot tās tā, lai radītu brīvību un tekstūru, kas ir tikpat unikāla kā cilvēks, kurš tās nēsā.

IZMANTOTIE VEIDOŠANAS PRODUKTI



OSiS Bounty Balm
OSiS Dust it



Matu sakārtojuma radītāja:
LISA FARRALLA

KĀ IEGŪT ŠO IZSKATU



IZMANTOTĀS KRĀSAS

BALINĀTĀJS: BLONDME Premium balinātājs 9+ ar BLONDME Premium aktivizētāju 2% | 7 VOL. (1:2)

BLONDĀ TOŅA PILNVEIDOŠANA AR IGORA ZERO AMM:

POLYCHROME 1. KRĀSA: IGORA ZERO AMM 10-51 + Schwarzkopf Hair Sealer + IGORA ROYAL eļļas aktivizētājs 6% | 20 VOL. (1:1:1)

POLYCHROME 2. KRĀSA: IGORA ZERO AMM 10-19 + Schwarzkopf Hair Sealer + IGORA ROYAL eļļas aktivizētājs 6% | 20 VOL. (1:1:1)



Krāsas radītāja:
MARIA ROBERTS

Daudzdimensionāls blondais tonis, kas radīts Polychrome tehnikā, izmantojot IGORA ZERO AMM. Toņu kombinācija, kas pietuvināta dabīgajai matu krāsai, ar intensīvu spīdumu un noturīgu rezultātu.

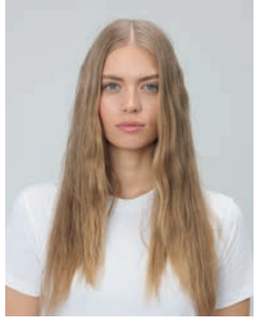

PIRMS



01. SOLIS
Izveidojiet T veida dalījumu un nodaliet galvas augšdaļu horizontālā virzienā.



02. SOLIS
Aizmugurē veidojiet diagonālus smalkus vijumus folijās. Atkārtojiet ar horizontāliem vijumiem.



03. SOLIS
Sānos sāciet ar vijumiem pie matu līnijas, pārejiet uz horizontālu virzienu, pēc tam pie galvas augšējā izliekuma pamīšus krāsojiet vijumus un šķipsnas. Ļaujiet iedarboties līdz 45 minūtēm un veiciet procedūru pēc balināšanas.

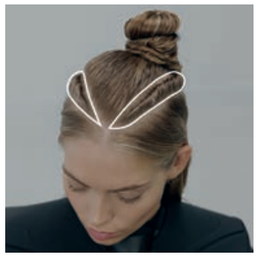

04. SOLIS
Paņemiet divas 1 cm biezas šķipsnas virzienā uz galvas augšdaļu. Visās apakšējās šķipsnās no saknēm līdz matu galiem ieklājiet 1. krāsu.

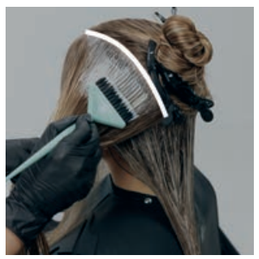

05. SOLIS
Akcentu daļā no saknēm līdz matu galiem ieklājiet 2. krāsu un savijiet.



05. SOLIS
Atlikušajos matos galvas augšdaļā ieklājiet 1. krāsu, pabeidzot pie matu līnijas. Ļaujiet iedarboties līdz 10 minūtēm un sniedziet pēckrāsošanas pakalpojumu.

POLYCHROME VANILLA





Elegants garums, maiga struktūra un viegls pacēlums. Šī izskata būtība ir spīdums un skaistums. Pirmklasīga fēnošana mērķtiecīgā virzienā rada gludu nobeigumu, kas iekonturē seju, izceļot "clean girl" estētiku.

IZMANTOTIE VEIDOŠANAS PRODUKTI





Matu sakārtojuma radītāja:
LISA FARRALLA

POLYCHROME ESPRESSO





Krāsas radītāja:
LESLEY JENNISON

Spīdums, dziļums un izgaismošana ar visdziļākajiem šokolādes ogļu un bagātīga dzintara toņiem, kas radīti Polychrome tehnikā.
Nevainojams atstarojošs spīdums un sirmu matu nomaskēšana, izmantojot IGORA ZERO AMM.



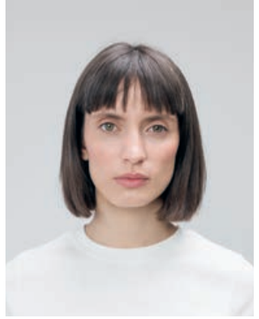

PIRMS

KĀ IEGŪT ŠO IZSKATU



01. SOLIS
Atdaliet galvas augšdaļu divās 1 cm platās diagonālās daļās, kas vērstas uz aizmuguri, pēc tam no matiem uz pieres atdaliet nelielu trīsstūri.

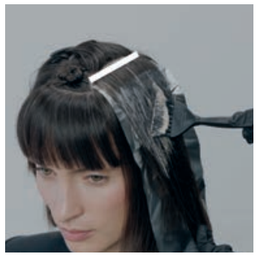

02. SOLIS
Paņemiet lielu diagonālu šķipsnu virs galvas augšējā izliekuma un ieklājiet Polychrome 1. krāsu.



03. SOLIS
Paņemiet nākamo blakus esošo smalko šķipsnu un ieklājiet Polychrome 2. krāsu.



04. SOLIS
Atkārtojiet šo pašu tehniku ar matiem uz pieres un otrā pusē.

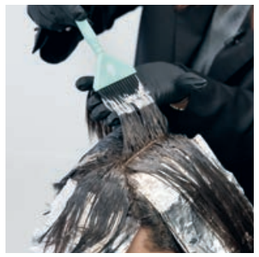

05. SOLIS
Pie saknēm ieklājiet 3. krāsu, pēc tam matu vidusdaļā un galos 4. krāsu. Ļauj iedarboties 30–45 minūtes. Pēc tam sniedziet pēckrāsošanas pakalpojumu.



IZMANTOTĀS KRĀSAS

POLYCHROME 1. KRĀSA: IGORA ZERO AMM 1-0 ar IGORA ROYAL eļļas aktivizētāju 3% | 10 VOL. (1:1)

POLYCHROME 2. KRĀSA: IGORA ZERO AMM 7-16 ar IGORA ROYAL eļļas aktivizētāju 9% | 30 VOL. (1:1)

03. KRĀSA (MATU SAKNES): IGORA ZERO AMM 6-06 + IGORA ZERO AMM 4-13 (2:1) ar IGORA ROYAL eļļas aktivizētāju 3% | 10 VOL. (1:1)

04. KRĀSA (MATU GALI): IGORA ZERO AMM 6-06 + IGORA ZERO AMM 4-13 (2:1) ar IGORA ROYAL eļļas aktivizētāju 6% | 20 VOL. (1:1)

Šis izskats ar savu tekstūru un individualitāti paceļ klasisko bobu jaunā līmenī. Lai gan bobs bieži tiek uzskatīts par spēcīgu vēstījumu, šī versija pievieno mūsdienīgu, teksturētu akcentu, iekļaujot ģeometriskas formas matos uz pieres, lai piešķirtu personību.

IZMANTOTIE VEIDOŠANAS PRODUKTI



SESSION LABEL The Jelly
SESSION LABEL The Salt
SESSION LABEL The Texturizer



Matu sakārtojuma radītāja:
LISA FARRALLA

CITI PAMATPAKALPOJUMI UN TEHNIKAS

1. Klasiskā ataugušo matu krāsošana

1. Lai novērstu jutīgas galvas ādas kairinājumu, izmantojiet Schwarzkopf Professional Scalp Protect
2. Ieklājiet IGORA ZERO AMM maisījumu iepriekš nemazgātos sausos matos uzreiz pēc tā sagatavošanas
3. Lai nodrošinātu vislabāko iespējamo rezultātu, iestrādājiet smalkās šķipsnās pie saknēm, lietojot produktu bagātīgā daudzumā
4. Ļaujiet iedarboties 30-45 minūtes
5. Stabilizējiet matus ar Schwarzkopf Professional matu noslēdzēju



EKSPERTA PADOMS
Sajauciet 1 daļu IGORA ZERO AMM ar 2 daļām izvēlētā IGORA ZERO AMM modernā toņa, lai nokrāsotu līdz 100% sirmu matu.

2. Divkārša uzklāšana

1. Lai novērstu jutīgas galvas ādas kairinājumu, izmantojiet Schwarzkopf Professional Scalp Protect
2. Ieklājiet IGORA ZERO AMM maisījumu sausos nemazgātos matos ataugušajās matu daļās. Ļaujiet iedarboties 15-20 minūtes
3. Vienmērīgi ieklājiet IGORA VIBRANCE (ar otu vai aplikatora pudeli) mitru matu vidusdaļā un galos, ļaujiet iedarboties vēl 10-20 minūtes
4. Stabilizējiet matus ar Schwarzkopf Professional matu noslēdzēju



EKSPERTA PADOMS
Ieklājot IGORA VIBRANCE ar aplikatora pudeli, vispirms samitriniet matu vidusdaļu un galus, izmantojot aplikatora pudeli ar 100 ml ūdens.

EKSPERTA PADOMS
Lai iegūtu izteikti dabiskus rezultātus, pievienojiet savam maisījumam nedaudz **auksto toņu (Cendré -1/ Ash -2 /Matt - 3)** – tas neļauj sirmajiem matiem iegūt siltu nokrāsu un nodrošina tīru un mūsdienīgu nobeigumu.

4. Atsvaidzināšanas pakalpojums

1. Lai novērstu jutīgas galvas ādas kairinājumu, izmantojiet Schwarzkopf Professional Scalp Protect
2. Sajauciet 1 daļu IGORA ZERO AMM ar 3 daļām IGORA VIBRANCE aktivizētāja želejas/ losjona 1,9% | 6 Vol.
3. Nekavējoties ieklājiet IGORA ZERO AMM maisījumu matu vidusdaļā un galos, iepludinot krāsu sakņu daļā. Ļaujiet iedarboties līdz 10 minūtēm
4. Stabilizējiet matus ar Schwarzkopf Professional matu noslēdzēju



EKSPERTA PADOMS
Lai samitrinātu matu vidusdaļu un galus, izmantojiet aplikatora pudeli ar 100 ml ūdens.

5. Blondu matu izcelšana

1. Jutīgas galvas ādas gadījumā izmantojiet Schwarzkopf Professional līdzekli galvas ādas aizsardzībai, lai pasargātu galvas ādu no kairinājuma
2. Vienmēr sajauciet 1 daļu IGORA ZERO AMM Highlifts (10-) ar 1 daļu IGORA ROYAL eļļas aktivizētāja 6% | 20 Vol. + 1 daļu Schwarzkopf Professional matu noslēdzēja (1:1:1)
3. Vienmērīgi ieklājiet maisījumu mitros matos no saknēm līdz matu galiem un ļaujiet iedarboties līdz 10 minūtēm
4. Padoms! Ja izmantojat vēsos toņus, lai neitralizētu dabīgi gaišus matus vai iepriekš gaišā tonī nokrāsotus matus, sāciet ieklāšanu siltākajās matu daļās un ļaujiet iedarboties 3-5 minūtes. Pēc tam ieklājiet krāsu pārējos matos un ļaujiet iedarboties vēl 5 minūtes. Vizuāli sekojiet līdzi krāsas iedarbībai



EKSPERTA PADOMS
Ideāls pakalpojums klientiem ar blondiem matiem, kuri vēlas atdzīvināt blondo matu krāsu un atjaunot nespodru matu spīdumu.

Noskenējiet, lai izpētītu mūsu radošos maisījumus:



LIETOŠANAS PADOMI UN IETEIKUMI

– Vienmēr lietojiet Schwarzkopf Professional Scalp Protect un Skin Protect, lai samazinātu jutīgumu.

– Ieklājot krāsu, dariet to precīzi.

– Matu līniju un mazos matiņus atstājiet nekrāsotus, un šajās daļās izlīdziniet matu krāsu, izmantojot ķemmi.

– Krāsojot ar folijām sprogainus matus, ņemiet biezākas trijstūra formas šķipsnas

– Krāsojot ar folijām taisnus matus, veidojiet ievītas smalkākas šķipsnas.

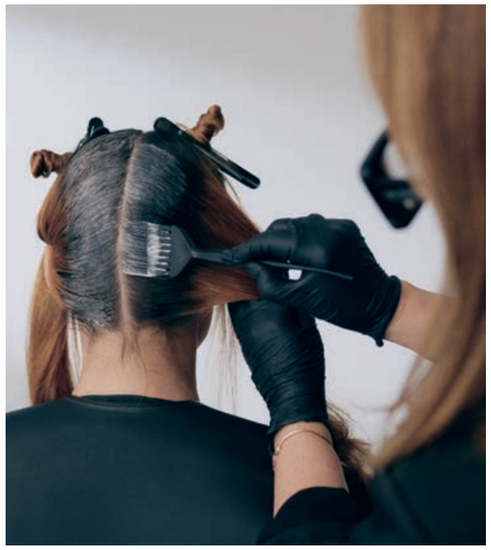



PERSONALIZĒTAS KONSULTĀCIJAS NOZĪME

Konsultācija ir ļoti svarīga, lai izprastu klienta vajadzības un piedāvātu vislabāko pakalpojumu šo vajadzību apmierināšanai, nodrošinot **visaptverošu pieredzi un ilgtermiņa risinājumu**. Ievērojiet mūsu **konsultēšanas norādījumus**, lai nodrošinātu vislabāko personīgo pieredzi.



1 Klienta vajadzības

Noskaidrojiet konkrētas vajadzības (piemēram, par matiem un galvas ādu, matu kopšanas rituālu, kas jūsu klientam patīk un nepatīk savos matos, kāda krāsa un matu sakārtojums viņu šobrīd iedvesmo).

2 Diagnostika un plāns

Izveidojiet pamatu salona pakalpojumiem un kopšanai mājas apstākļos, kas pielāgots katra klienta vajadzībām.

– Nosakiet matu tipu, matu garumu un struktūru
– Veiciet matu diagnostiku, izmantojot matu elastības un porainības testus, lai analizētu to stāvokli
– Nobeigumā novērtējiet klienta galvas ādas stāvokli
– Iesakiet klientam vispiemērotāko salona pakalpojumu, ņemot vērā matu tipu, vajadzības un gaidas
– Izmantojiet SalonLab Smart Analyzer rīku, lai novērtētu matu stāvokli un noteiktu matu iekšējo izturību

3 Individuāli pielāgots salona pakalpojums

Precīza un profesionāla salona pakalpojumu sniegšana, kas pielāgota katram klientam, ir svarīgs priekšnosacījums, lai nodrošinātu visaptverošu pieredzi un, galu galā noturētu klientus. Izskaidrojiet un pielāgojiet katru pakalpojuma posmu, lai izceltu klienta matus un sejas iezīmes.

4 Kopšana salonā

Iesakiet FIBRE CLINIX pakalpojumu salonā, kas ļauj:

– Noslēgt salona pakalpojumu
– Apmierināt klientu un matu vajadzības
– Nodrošināt klientiem vēlamo pieredzi salonā

5 Uzturēšana un atbalsts pēc salona apmeklējuma

Individuāli pielāgots pakalpojums salonā: izveidojiet personalizētu krāsošanas un kopšanas plānu kopā ar savu klientu, ņemot vērā individuālās matu vajadzības, budžetu un dzīvesveidu.











KRĀSAS ATSVAIDZINĀŠANA MĀJĀS

Atsvaidziniet vai neitralizējiet ar Chroma ID

Kā jau tas ir ar jebkuru matu krāsu, krāsas pigmentiem ir tendence izbalēt un mainīties. Chroma ID ir savstarpēji jaucamu toņu semipermanentās krāsas sistēma ar integrētu saišu stiprināšanas tehnoloģiju, kas atbilst IGORA ZERO AMM toņu sortimentam, lai krāsošanas rezultātu varētu paildzināt arī mājas apstākļos.
Izmantojiet Chroma ID krāsošanas starplaikos, lai atsvaidzinātu nespodru matu vidusdaļu un galus un paildzinātu IGORA ZERO AMM toņu noturību.

– Vienmērīgi ieklājiet maisījumu iepriekš izmazgātos un ar dvieli nosusinātos matos
– Ļaujiet iedarboties 5-10 minūtes. Vizuāli sekojiet līdzi krāsas iedarbībai
– Kārtīgi izskalojiet, līdz ūdens ir tīrs







Schwarzkopf
PROFESSIONAL



FOR EVERY YOU.