TECHNICAL MANUAL

Schwarzkopf
PROFESSIONAL



FOR EVERY YOU.



Scopri **IGORA ZERO AMM** Zero ammoniaca. Zero compromessi.

IGORA ZERO AMM è una colorazione permanente senza ammoniaca e inodore, per un'esperienza colore piacevole e risultati colore naturali.

Un assortimento di 52 nuance, dal miele delicato al rosso vibrante, che consente di realizzare qualsiasi look, per un'esperienza colore piacevole e senza compromessi.
Arricchita con Tecnologia Fitolipide, la formula offre risultati colore true-to-tone e una copertura dei capelli bianchi fino al 100%. Tutte le formulazioni IGORA ZERO AMM sono vegane, prive di siliconi e senza profumazione aggiunta.



ZERO AMMONIACA PER UN RISULTATO COLORE OTTIMALE

IGORA ZERO AMM

- **100% senza ammoniaca**
- Risultati naturali e true-to-tone
- **Risultati colore intensi e duraturi**
- Fino al 100% di copertura dei capelli bianchi
- Fino a **3 livelli di schiaritura** (serie 10-)



Scopri di più su IGORA ZERO AMM

ZERO COMPROMESSI, CON UNA TECNOLOGIA AFFIDABILE

La formula con Tecnologia Fitolipide, contiene una miscela di oli naturali micronizzati e pigmenti ottimizzati, per una penetrazione uniforme del colore dalla radice alle punte. Gli oli micronizzati, a base di olio di semi d'uva e olio di nocciolo di albicocca, contribuiscono a migliorare la resa del colore per risultati true-to-tone e duraturi. Grazie alla presenza di acidi grassi insaturi Omega 9, gli oli avvolgono il capello, favorendo il mantenimento del livello di idratazione interno per performance care di alto livello.

Invece dell'ammoniaca, IGORA ZERO AMM è formulato con un agente alcalinizzante alternativo chiamato monoetanolamina (MEA). La MEA fornisce lo stesso valore di pH dell'ammoniaca pur essendo pressoché inodore, per un'esperienza colore più piacevole.

1 Una miscela ottimizzata di pigmenti e oli naturali micronizzati per risultati colore naturali e true-to-tone.



2 Gli oli micronizzati aumentano la forza di diffusione spingendo attivamente i pigmenti per una penetrazione uniforme nei capelli.

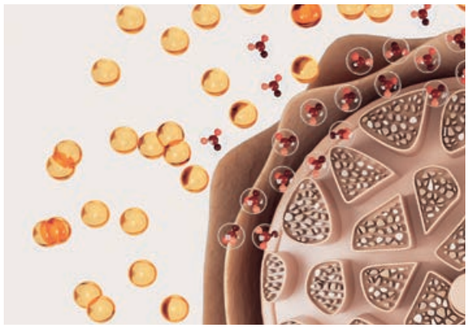

3 Il mix di pigmenti penetra più efficacemente la corteccia per una performance superiore.

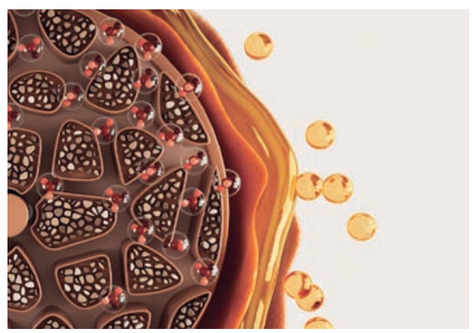

4 La pregiata miscela di oli naturali micronizzati con Omega 9 sigilla la cuticola per un risultato care ottimale e risultati colore intensi e duraturi.



Scopri di più sulla Tecnologia Fitolipide

SISTEMA NUMERICO IGORA

Per semplificare il lavoro e offrire un portafoglio efficace e facile da utilizzare, il nostro sistema numerico si basa su una combinazione di massimo 3 numeri.

Il numero davanti al trattino (5-) indica l'altezza di tono della nuance e identifica il livello ideale per ottenere un risultato true-to-tone. I numeri dopo il trattino (-21) rappresentano la riflessatura primaria e secondaria. Il cerchio cromatico IGORA ZERO AMM fornisce una chiara panoramica della posizione di ciascuna nuance IGORA ZERO AMM all'interno dello spettro e facilita la scelta della formula più adatta ad ogni cliente. Come saprai, le nuance opposte o con la stessa intensità si annullano a vicenda.

5 - 21

Altezza di tono

1 - Nero
3 - Castano scuro
4 - Castano medio
5 - Castano chiaro
6 - Biondo scuro
7 - Biondo medio
8 - Biondo chiaro
9 - Biondo chiarissimo
10 - Ultra biondo

Riflessatura:

- 0 Naturale
- 1 Cendré
- 2 Cenere
- 3 Matte
- 4 Beige
- 5 Dorato
- 6 Cioccolato
- 7 Rame
- 8 Rosso
- 9 Violetto

Cerchio cromatico IGORA ZERO AMM

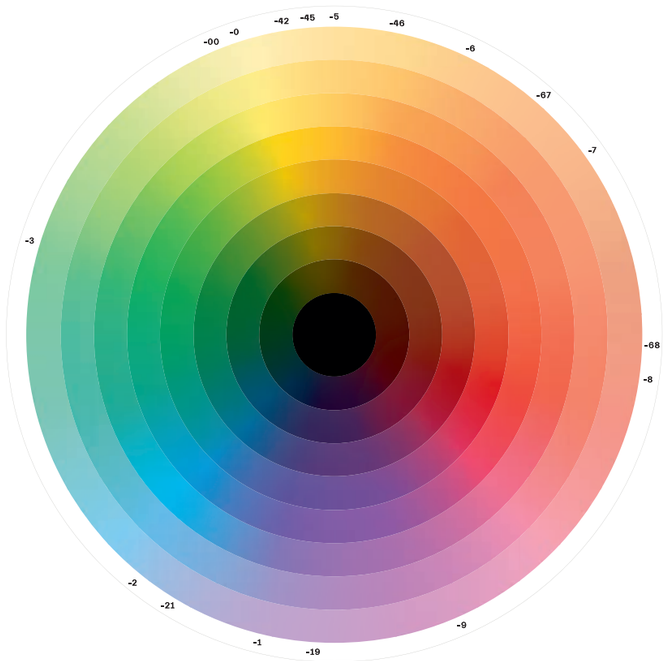

Tutte le formule IGORA ZERO AMM sono appositamente progettate per essere utilizzate con IGORA ROYAL Oil Developer o IGORA VIBRANCE Activator Gel/Lotion.

TABELLA D'UTILIZZO DI IGORA DEVELOPER

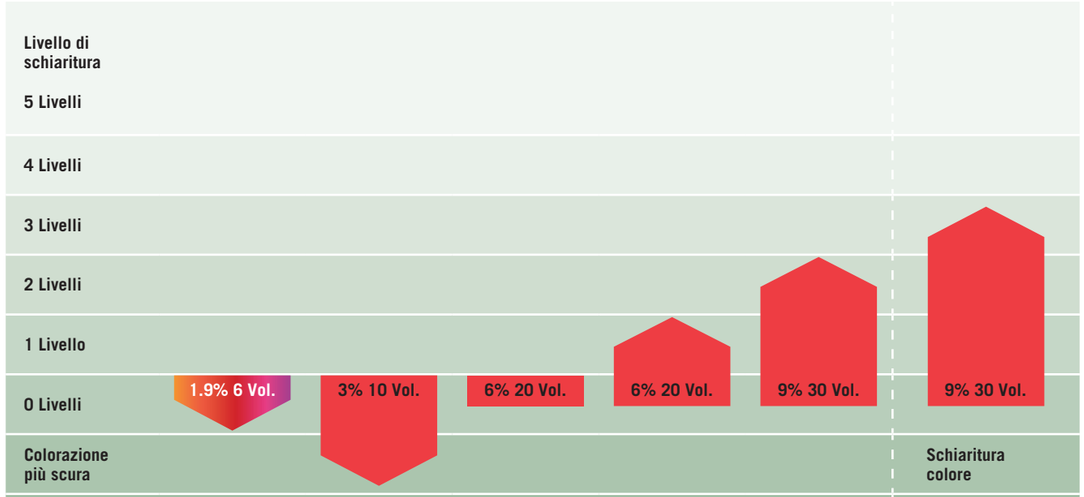

GUIDA ALL'UTILIZZO DI IGORA DEVELOPER

IGORA VIBRANCE Activator Gel/Lotion 1.9% I 6 Vol.	IGORA ROYAL Oil Developer 3% I 10 Vol.	IGORA ROYAL Oil Developer 6% I 20 Vol.	IGORA ROYAL Oil Developer 9% I 30 Vol.
- Applicazione su medie lunghezze e punte	- Colorazione su basi scure - Fino al 100% di copertura dei capelli bianchi - Applicazione del colore su capelli pre-schiariti	- Colorazione tono su tono - Fino a 2 livelli di schiaritura - Fino al 100% di copertura dei capelli bianchi con IGORA ZERO AMM Naturali Extra (-00) su capelli spessi, resistenti, con oltre il 90% di capelli bianchi - Perfezionare e illuminare le medie lunghezze e le punte bionde. Da miscelare con Schwarzkopf Professional Color Enablers Hair Sealer (1:1:1)	- Colorazione con serie -00 - Fino a 3 livelli di schiaritura - Schiaritura fino a 3 livelli con le nuance Schiarenti IGORA ZERO AMM (10-)



PORTFOLIO IGORA ZERO AMM

	Naturali			Cendré / Cenere / Matt					Beige		Dorati		Cioccolato			Rossi			Cover		Schiarenti
	-0	-00	-06	-1	-13/-16	-19	-21/-23	-31	-42	-46	-5/-51/-55	-57	-6	-67	-68	-7/-77	-88	-99	-50	-60	10-
9- Biondo chiarissimo	9-0	9-00		9-1					9-42		9-55					9-7			9-50		10-0
8- Biondo chiaro	8-0		8-06			8-19				8-46	8-51										10-14
7- Biondo medio	7-0	7-00		7-1	7-16		7-21		7-42		7-55	7-57				7-77			7-50	7-60	10-19
6- Biondo scuro	6-0		6-06				6-23	6-31		6-46			6-6		6-68		6-88	6-99			10-2
5- Castano chiaro	5-0	5-00		5-1			5-21				5-5			5-67			5-88			5-60	10-51
4- Castano medio	4-0				4-13								4-6		4-68			4-99			
3- Castano scuro	3-0																				
1- Nero	1-0																				



	Naturali (-0, -06)	Naturali Extra (-00)	Fashion & Cover (-50, -60)	Nuance Fashion (-1, -2, -3, -4, -5, -6, -7, -8, -9)	Schiarenti (10-)
Copertura	Fino al 100%	Fino al 100%	Fino al 100%	Fino al 50%*	Nessuna
Livelli di schiaritura	Fino a 2–3	Fino a 2–3	Fino a 2–3	Fino a 2–3	Fino a 3
Oil Developer	3 % I 10 Vol. 6 % I 20 Vol. 9 % I 30 Vol.	6 % I 20 Vol. 9 % I 30 Vol.	3 % I 10 Vol. 6 % I 20 Vol. 9 % I 30 Vol.	3 % I 10 Vol. 6 % I 20 Vol. 9 % I 30 Vol.	9 % I 30 Vol.
Rapporto di miscelazione	1:1				1:2
Tempo di posa	30-45 min				

*Fino al 100% se miscelato con le nuance naturali IGORA ZERO AMM (2:1)

SERVIZIO POLYCHROME: LA NUOVA DIMENSIONE DEL COLORE

Più di una semplice tecnica, il servizio colore Polychrome è un aggiornamento esclusivo che **eleva la tua offerta colore in un capolavoro personalizzato**.

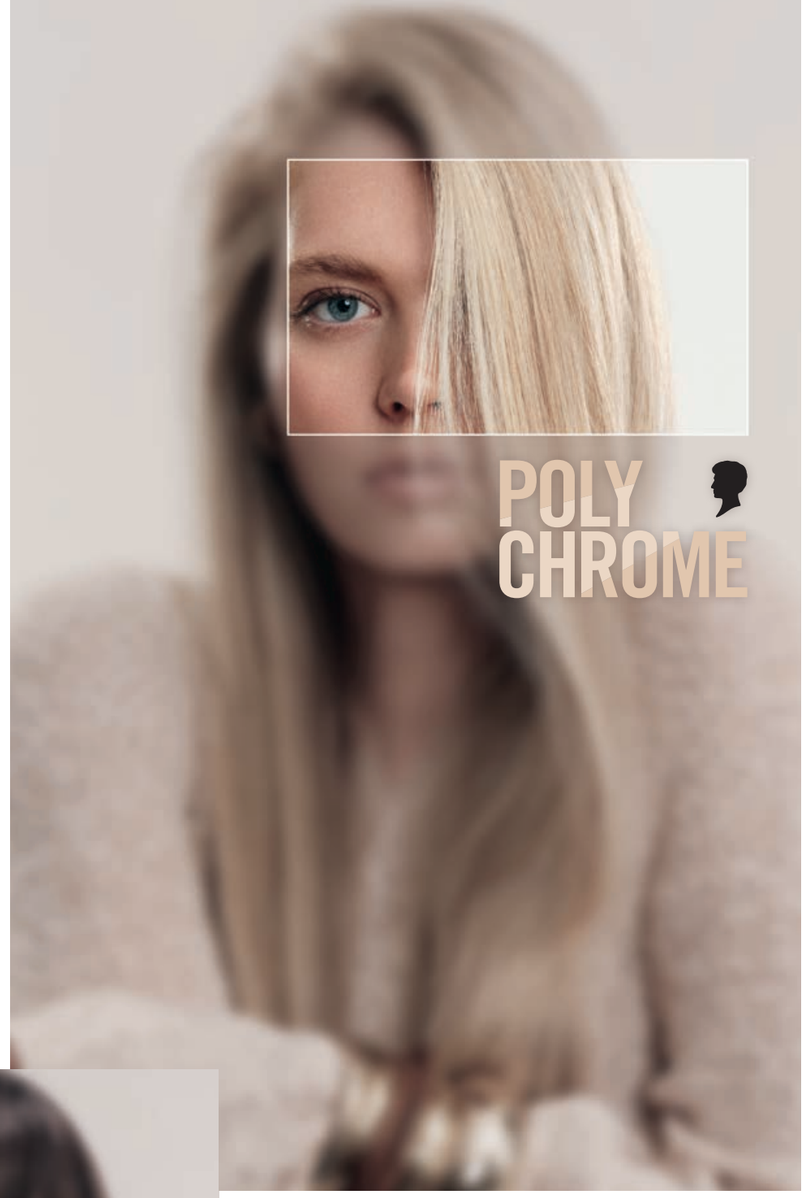

Un'esperienza esclusiva da vivere in salone, Polychrome è un servizio colore molto richiesto, progettato per valorizzare qualsiasi nuance – dalle più naturali e delicate ai colori audaci e di tendenza – su tutte le texture e basi di capelli. Il servizio prevede una tecnica di applicazione immediata e personalizzabile, utilizzando da due a quattro nuance scelte con cura, in grado di creare contrasti equilibrati. Il risultato è caratterizzato da un aspetto multitonale e multidimensionale, personalizzato sulla cliente, ma allo stesso tempo rapido ed efficiente da realizzare in salone.

Polychrome risponde a un bisogno crescente di esperienze uniche e all'avanguardia, che non possono essere replicate a casa. Mette l'individualità e la possibilità di esprimere sé stessi al centro dell'esperienza di colorazione dei capelli.

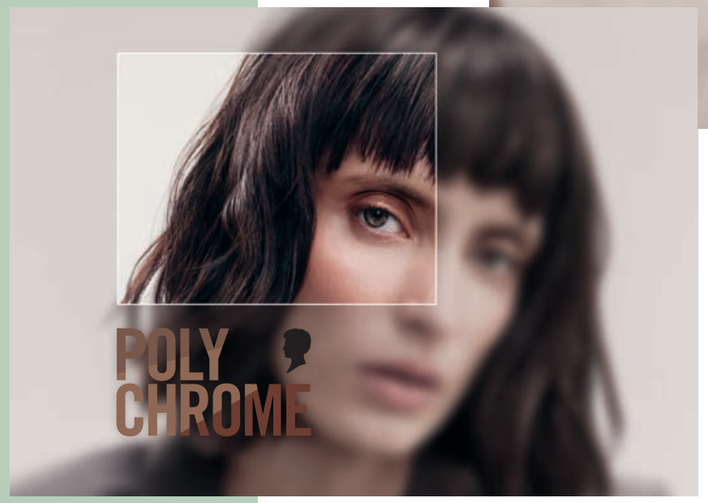

Il servizio Polychrome richiede poca manutenzione, ma è di forte impatto.

ROZAN ZONNEVELT

COME RICONOSCERE IL PERFETTO COLORE POLYCHROME

1 Diverse sfumature perfettamente miscelate

Si tratta di una **palette composta da 2 a 4 nuance,** delicatamente stratificate o miscelate tra loro, che si contrastano e allo stesso tempo si completano (**toni freddi e caldi, chiari e scuri**, oppure **toni tenui e vivaci**).

2 Posizionamento strategico

Il colore policromatico non viene applicato su tutta la testa: viene applicato sulla **linea del cappello** (osso parietale) solo nei punti chiave che catturano la luce, come le ciocche più esterne o quelle intorno al viso.

3 Profondità raffinata senza contorni marcati

L'effetto è **sofisticato e curato** senza contrasti netti o striature marcate.

4 Tocco distintivo

Un colore capace di distinguersi perché appare davvero **personalizzato**: il colore di base viene valorizzato da un dettaglio che esprime **personalità e stile,** senza limitarsi a seguire la moda.

Da considerare come un **dettaglio personalizzato** che aggiunge lusso e carattere a un colore classico.

5 Risultato professionale

Ottenibile **solo in salone**, grazie alla selezione accurata delle nuance e alla miscelazione esperta.

COME CREARE UN LOOK POLYCHROME

1. Individuare il punto focale dove si vuole attirare l'attenzione visiva, di solito vicino alla linea del cappello o alla sezione parietale.

2. Considerare la riga dei capelli, la densità e la distribuzione naturale per ottenere un posizionamento armonioso e senza interruzioni.

3. Applicare un leggero velo di colore di base per far fondere dolcemente le nuance aggiunte e mantenere un effetto raffinato.

4. Selezionare da 2 a 4 nuance che creino contrasto attraverso il livello e/o il tono. Assicurarsi che ci sia almeno una differenza di 2-3 livelli di profondità per ottenere una dimensione visibile.

5. Posizionare da 1 a 3 strisce orizzontali (o ciocche intrecciate) una dietro l'altra nell'area focale scelta, idealmente sopra l'osso parietale.

6. Regola la larghezza delle strisce in base al contrasto dei colori: utilizza strisce più sottili per tonalità più intense e strisce più larghe per sfumature più delicate.

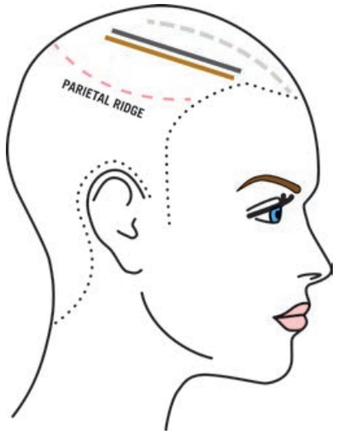



LESLEY JENNISON

Il Polychrome è un ottimo modo per celebrare l'arte di ogni parrucchiere.

CONSIGLI DELL'ESPERTO PER I SERVIZI POLYCHROME

Consulenza e scelta del colore

- Identifica il colore di base della cliente e il risultato desiderato (naturale, audace, delicato, vibrante)
- Individua i colori complementari e armoniosi che valorizzeranno il colore di base (ad esempio, per una base blu funzionano bene toni caldi come l'arancio o il rame)
- Considera il sottotono della pelle, il colore degli occhi e lo stile personale per scegliere nuance che garantiscano armonia



Seleziona la tua Palette

- Scegli da 2 a 4 colori:
  - **Colore di base** (dominante)
  - **Colori complementari** (per creare contrasto)
  - **Colori armoniosi** (per armonia e profondità)
  - Facoltativo: Tonalità neutre per sfumare e ammorbidire le transizioni
- Per ottenere i migliori risultati, scegli tonalità che siano 2-3 livelli più chiare o più scure rispetto al colore di base
- Utilizza ciocche o strumenti digitali per vedere in anteprima le combinazioni colore

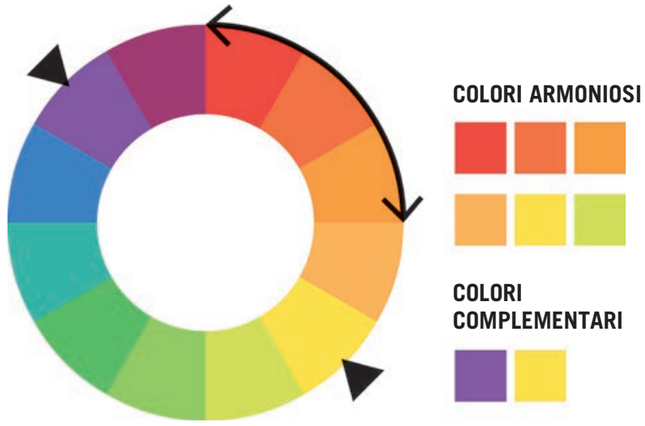

Scansiona qui per avere più informazioni sulla eAcademy

POLYCHROME CINNAMON





Questo look ramato è un bellissimo gioco di 3 diverse nuance, alcune più dorate, altre leggermente più rossastre. Insieme danno vita a un risultato multitonale moderno.



Colore realizzato da
ARJAN BEVERS



PRIMA

COME OTTENERE QUESTO LOOK



STEP 1
Crea una sezione a T e applica il Colore 1 sulla base.

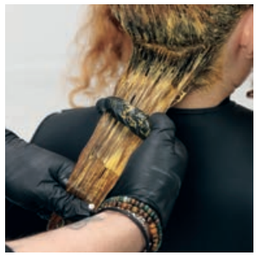

STEP 2
Applica il Colore 2 su lunghezze e punte, partendo dalla zona posteriore e risalendo verso l'alto; sfuma i due colori con le dita.

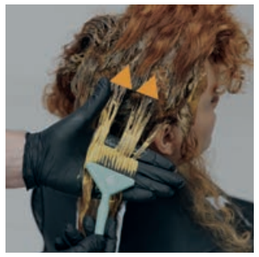

STEP 3:
Sopra l'orecchio, crea una grande sezione diagonale a zig-zag e applica Polychrome Colore 1.



STEP 4
Applica Polychrome Colore 2 sulla parte restante della trama negativa.



STEP 5
Ripeti la separazione a zig-zag 2–3 volte per lato, seguendo la forma della testa; lascia in posa per 30–45 minuti. Concludi con il trattamento post-colore.



NUANCE UTILIZZATE

COLORE 1 (RADICI): IGORA ZERO AMM 7-16 + IGORA ZERO AMM 7-57 (1:1) con IGORA ROYAL Oil Developer 6% I 20 VOL. (1:1)

COLORE 2 (MEDIE LUNGHEZZE E PUNTE): IGORA ZERO AMM 9-7 con IGORA ROYAL Oil Developer 3% I 10 VOL. (1:1)

COLORE POLYCHROME 1: IGORA ZERO AMM 9-55 + IGORA ZERO AMM 7-77 (4:1) con IGORA ROYAL Oil Developer 3% I 10 VOL. (1:1)

COLORE POLYCHROME 2: IGORA ZERO AMM 8-46 + IGORA ZERO AMM 7-57 (1:1) con IGORA ROYAL Oil Developer 3% I 10 VOL. (1:1)

Halo moderno: il volume studiato incontra la libertà di espressione. Questo look punta a creare ricci su misura, più personali che perfetti, con uno styling che esalta movimento e texture naturali, uniche come chi li porta.

PRODOTTI STYLING UTILIZZATI



OSiS Bounty Balm



OSiS Dust it



Styling realizzato da
LISA FARRALL

COME OTTENERE QUESTO LOOK



NUANCE UTILIZZATE

DECOLORANTE: BLONDME Premium Lightener 9+ con BLONDME Premium Developer 2% I 7 VOL. (1:2)

IGORA ZERO AMM - RIFINITURA DEL BIONDO:

COLORE POLYCHROME 1: IGORA ZERO AMM 10-51 + Schwarzkopf Hair Sealer + IGORA ROYAL Oil Developer 6% I 20 VOL. (1:1:1)

COLORE POLYCHROME 2: IGORA ZERO AMM 10-19 + Schwarzkopf Hair Sealer + IGORA ROYAL Oil Developer 6% I 20 VOL. (1:1:1)



Colore realizzato da
MARIA ROBERTS

Biondo multidimensionale creato con la tecnica Polychrome utilizzando IGORA ZERO AMM. Un mix di nuance vicine al colore naturale, per una lucentezza intensa e un risultato duraturo.

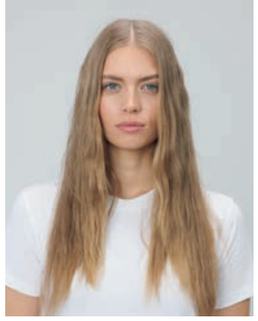

PRIMA



STEP 1
Crea una sezione a T e isola la zona della corona con una divisione orizzontale.



STEP 2
Nella zona posteriore, prendi le prime due sezioni in diagonale prelevando ciocche sottili e posizionandole in cartine; poi continua verso l'alto con sezioni orizzontali. Ripeti dal lato opposto.



STEP 3
Nella parte frontale, inizia con ciocche sottili lungo l'attaccatura dei capelli, passando poi a sezioni orizzontali. Alterna sezioni a zig-zag e slice lungo tutto il settore parietale; lascia in posa e concludi con il servizio post-schiaritura.

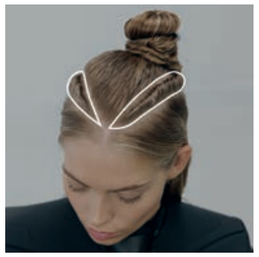

STEP 4
Dividi la capigliatura in due sezioni - superiore e inferiore, prelevando due ulteriori sezioni diagonali da 1 cm in direzione della sommità. Applica il Colore 1 dalla base alle punte su tutte le sezioni inferiori.



STEP 5
Applica il Colore 2 dalla base alle punte sulle due sezioni diagonali ricavate precedentemente, e attorciglia.



STEP 5
Applica il Colore 1 su tutta la restante area superiore, terminando sull'attaccatura frontale; lascia in posa fino a 10 minuti e concludi con il servizio post-colore.

POLYCHROME VANILLA





Capelli lunghi splendidi, struttura morbida e volume naturale. Questo look punta tutto su lucentezza e bellezza: una piega impeccabile e lavorata con cura dona un finish setoso che incornicia il viso, esaltando un'estetica da "clean girl".

PRODOTTI STYLING UTILIZZATI





Styling realizzato da
LISA FARRALL

POLYCHROME ESPRESSO





Colore realizzato da
LESLEY JENNISON

Lucentezza, profondità e riflessi luminosi nei toni del cioccolato profondo, con sfumature antracite e ambra calda, realizzati con la tecnica Polychrome.
Una copertura impeccabile con riflessi luminosi sui capelli bianchi utilizzando IGORA ZERO AMM.



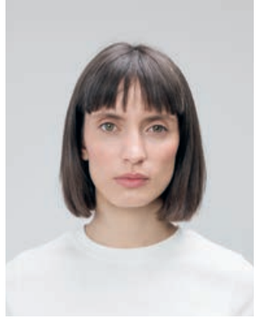

PRIMA

COME OTTENERE QUESTO LOOK



STEP 1
Dividi la parte superiore in due sezioni diagonali posteriori da 1 cm, partendo dalla riga centrale. Preleva un piccolo triangolo nella zona della frangia.

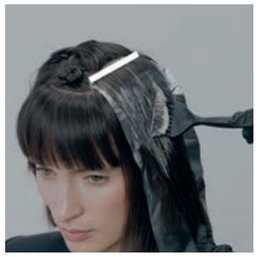

STEP 02
Dalle due sezioni precedentemente effettuate, preleva un'ampia sezione diagonale e applica il Colore Polychrome 1.



STEP 3
Preleva una seconda sezione adiacente e applica il Colore Polychrome 2.



STEP 4
Ripeti la stessa tecnica sulla frangia e sul lato opposto.

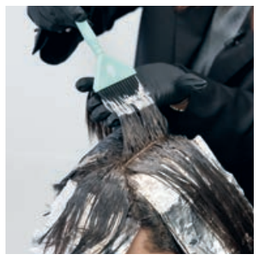

STEP 5
Applica il Colore 3 alle radici, poi il colore 4 alle lunghezze e alle punte. Lascia in posa per 30–45 minuti. Concludi con il servizio post-colorazione.



NUANCE UTILIZZATE

COLORE POLYCHROME 1: IGORA ZERO AMM 1-0 con IGORA ROYAL Oil Developer 3% | 10 VOL. (1:1)

COLORE POLYCHROME 2: IGORA ZERO AMM 7-16 con IGORA ROYAL Oil Developer 9% | 30 VOL. (1:1)

COLORE 3 (RADICI): IGORA ZERO AMM 6-06 + IGORA ZERO AMM 4-13 (2:1) con IGORA ROYAL Oil Developer 3% | 10 VOL. (1:1)

COLORE 4 (PUNTE): IGORA ZERO AMM 6-06 + IGORA ZERO AMM 4-13 (2:1) con IGORA ROYAL Oil Developer 6% | 20 VOL. (1:1)

Questo look porta il classico bob a un livello superiore, aggiungendo texture e personalità. Mentre il bob è spesso considerato un taglio dal forte impatto, questa versione aggiunge un tocco moderno e strutturato, incorporando forme geometriche nella frangia per valorizzare la personalità.

PRODOTTI STYLING UTILIZZATI





Styling realizzato da
LISA FARRALL

ALTRE TECNICHE E SERVIZI CHIAVE

1. Applicazione classica alla radice

1. Per prevenire irritazioni su cuoio capelluto sensibile, applica Schwarzkopf Professional Scalp Protect
2. Applica la miscela IGORA ZERO AMM su capelli asciutti subito dopo la preparazione, non eseguire lo shampoo prima
3. Applica il colore in piccole sezioni sull'area di ricrescita, utilizzando una quantità generosa di prodotto per garantire il miglior risultato possibile
4. Lascia in posa per 30-45 minuti
5. Stabilizza i capelli con l'Hair Sealer di Schwarzkopf Professional



CONSIGLIO DELL'ESPERTO
Miscela 1 parte di IGORA ZERO AMM Naturali con 2 parti della nuance IGORA ZERO AMM Fashion per garantire fino al 100% di copertura dei capelli bianchi.

2. Dual Application

1. Per prevenire irritazioni sulle cuti sensibili, applica Schwarzkopf Professional Scalp Protect
2. Applica la miscela di IGORA ZERO AMM su capelli asciutti e non lavati direttamente sulle aree di ricrescita. Lascia in posa per 15-20 minuti
3. Applica IGORA VIBRANCE (utilizzando una ciotola/pennello o un applicatore) in modo uniforme sulle medie lunghezze e sulle punte umide e lascia in posa per altri 10-20 minuti
4. Stabilizza i capelli con l'Hair Sealer di Schwarzkopf Professional



CONSIGLIO DELL'ESPERTO
Quando applichi IGORA VIBRANCE utilizzando il flacone applicatore, inumidisci prima le lunghezze e le punte riempiendo il flacone con 100 ml d'acqua.

CONSIGLIO DELL'ESPERTO
Per risultati più naturali, aggiungi un tocco di **nuance fredde (Cendré -1 / Ash -2 / Matt - 3)** alla miscela: questo evita che sui capelli bianchi emergano riflessi caldi e mantiene il risultato finale pulito e moderno.

4. Servizio Refresh

1. Per prevenire irritazioni su cuoio capelluto sensibile, applicare Schwarzkopf Professional Scalp Protect
2. Miscela 1 parte di IGORA ZERO AMM con 3 parti di IGORA VIBRANCE Activator Gel/Lotion 1,9% | 6 Vol.
3. Applica immediatamente la miscela IGORA ZERO AMM sulle medie lunghezze e sulle punte, sfumando bene alla base. Lascia in posa per un massimo di 10 minuti
4. Stabilizza i capelli con l'Hair Sealer di Schwarzkopf Professional



CONSIGLIO DELL'ESPERTO
Per inumidire le lunghezze e le punte, riempi il flacone con 100ml di acqua.

5. Blonde Refinement

1. Per prevenire irritazioni su cuoio capelluto sensibile, applicare Schwarzkopf Professional Scalp Protect
2. Miscela sempre 1 parte di IGORA ZERO AMM Highlifts (10-) con 1 parte di IGORA ROYAL Oil Developer 6% | 20 Vol. e 1 parte di Schwarzkopf Professional Colour Enablers Hair Sealer (1:1:1)
3. Applicare la miscela in modo uniforme dalle radici alle punte sui capelli umidi e lascia agire fino a 10 minuti
4. Suggerimento: se stai utilizzando nuance fredde per neutralizzare i capelli naturalmente chiari o pre-schiariti, inizia l'applicazione partendo dalle aree più calde, quindi lascia agire per 3-5 minuti. Procedi con l'applicazione sul resto dei capelli e lascia agire per altri 5 minuti. Mantieni il controllo visivo



CONSIGLIO DELL'ESPERTO
Ideale per le clienti bionde che desiderano ravvivare il colore e rimuovere l'opacità, per ottenere i migliori riflessi biondi.

Scansiona per scoprire i nostri mix creativi:



CONSIGLI PER L'APPLICAZIONE

– Utilizza sempre Schwarzkopf Professional Scalp Protect & Skin Protect per minimizzare i problemi di sensibilità.

– Quando si applica il colore, è necessario essere molto precisi e rispettare la lunghezza della ricrescita.

– Non applicare il colore sull'attaccatura frontale dei capelli e sui capelli più sottili, usa un pettine per distribuire il prodotto su queste zone.

– Quando utilizzi le cartine su capelli ricci, lavora con sezioni leggermente più spesse e a triangolo.

– Quando utilizzi le cartine su capelli lisci, crea sezioni più sottili e intrecciate.

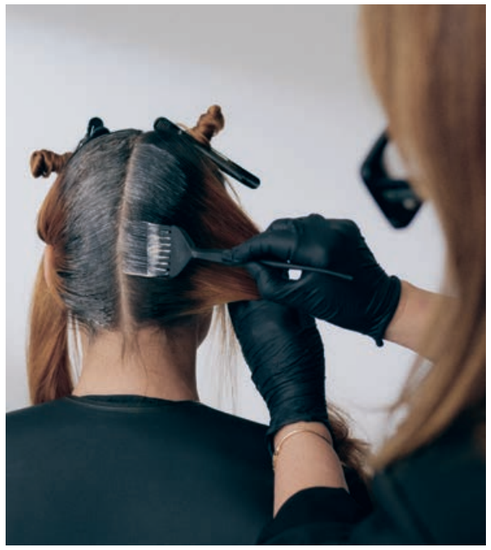



L'IMPORTANZA DELLA CONSULENZA INDIVIDUALE

La consulenza è fondamentale per comprendere le esigenze della cliente e offrirle il servizio che possa soddisfarla al meglio, garantendo **un'esperienza olistica e una soluzione a lungo termine**. Assicurati di seguire la nostra **guida alla consulenza** per ottenere preziosi consigli sulla personalizzazione in salone.

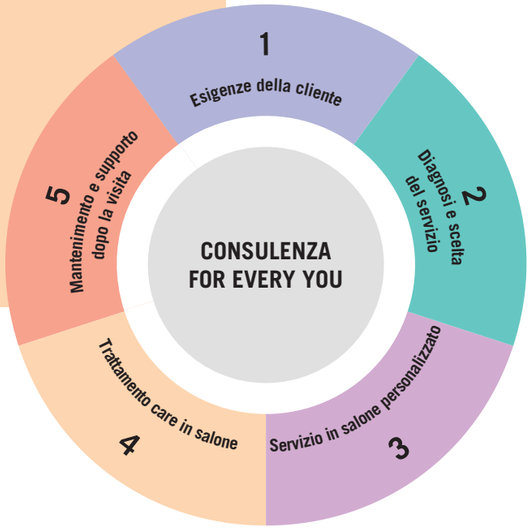

1 Esigenze della cliente

Cerca di ottenere informazioni sulle esigenze specifiche della cliente (ad esempio, capelli e cuoio capelluto, hair care routine, cosa le piace e non, quale colorazione e acconciatura la ispirano attualmente).

2 Diagnosi e Trattamento

La diagnosi costituisce la base del servizio in salone e del regime di mantenimento a casa e si adatta alle esigenze specifiche dei capelli della cliente.

- Definisci il tipo di capelli, la lunghezza e la struttura
- Fornisci la diagnosi attraverso un test di elasticità e porosità dei capelli per analizzarne le condizioni
- Completa con l'analisi della condizione del cuoio capelluto
- Consiglia il servizio in salone più adatto al tipo di capelli, alle esigenze e alle aspettative della cliente
- Utilizza il SalonLab Smart Analyzer per valutare le condizioni del capello e misurarne la forza interna

3 Servizio in salone personalizzato

Offrire un servizio in salone preciso e professionale, costruito su misura per la cliente, è essenziale per fidelizzarla. Spiega e personalizza ogni fase del servizio per valorizzare i capelli e le esigenze della cliente.

4 Trattamento care in salone

Consigliare il servizio in salone FIBRE CLINIX ti consente di:

- Completare il servizio in salone
- Soddisfare le esigenze delle clienti e dei loro capelli
- Raggiungere il livello di esperienza in salone atteso dalle clienti

5 Mantenimento e supporto dopo il servizio in salone

Servizio in salone personalizzato: crea un trattamento colore e care personalizzato sulla base alle esigenze dei capelli della tua cliente, il suo budget e il suo stile di vita.









MANTENIMENTO DEL COLORE A CASA

Ravvivare o neutralizzare il colore con Chroma ID

Come per ogni colorazione, i pigmenti tendono a sbiadire e a cambiare nel tempo.
Chroma ID è il nostro sistema colore semipermanente con tecnologia Bonding integrata che si abbina alle direzioni di tono IGORA ZERO AMM per prolungare il colore a casa.
Utilizza Chroma ID tra un colore e l'altro per ravvivare le medie lunghezze e le punte spente e per aumentare la durata di IGORA ZERO AMM.

– Applica la miscela in modo uniforme sui capelli prelavati e tamponati
– Lascia in posa per 5-10 minuti. Mantieni il controllo visivo
– Risciacqua finché l'acqua non scorre limpida





Schwarzkopf
PROFESSIONAL



FOR EVERY YOU.