



Schwarzkopf
PROFESSIONAL



NEO

SCALP CLINIX
ΤΕΧΝΙΚΟΣ ΟΔΗΓΟΣ

Together. A passion for hair.



ΠΕΡΙΕΧΟΜΕΝΑ

ΕΙΣΑΓΩΓΗ	4
ΝΕΑ ΣΕΙΡΑ SCALP CLINIX	6
ΣΥΛΛΟΓΗ	8
ΒΙΟΤΙΚΗ ΤΕΧΝΟΛΟΓΙΑ	10
ΣΥΣΤΑΤΙΚΑ ΕΜΠΝΕΥΣΜΕΝΑ ΑΠΟ ΠΡΟΪΟΝΤΑ ΠΕΡΙΠΟΙΗΣΗΣ ΔΕΡΜΑΤΟΣ	12
ΣΥΜΒΟΥΛΕΥΤΙΚΗ SCALP CLINIX	16
ΣΕΙΡΑ ΚΟΜΜΩΤΗΡΙΟΥ SCALP SLINIX	18
ΣΥΣΤΗΜΑ ΠΕΡΙΠΟΙΗΣΗΣ SCALP CLINIX ΓΙΑ ΤΟ ΣΠΙΤΙ	
SCALP CLINIX SOOTHING	19
SCALP CLINIX OIL CONTROL	20
SCALP CLINIX FLAKE CONTROL	21
SCALP CLINIX ANTI-HAIR LOSS	22
SCALP CLINIX ΥΠΗΡΕΣΙΑ ΒΙΟΤIC	25
BALANCE MASSAGE	28
ΕΞΑΤΟΜΙΚΕΥΣΗ ΣΤΟ ΣΠΙΤΙ	30
ΜΥΘΟΙ ΓΙΑ ΤΗΝ ΠΕΡΙΠΟΙΗΣΗ ΤΟΥ ΤΡΙΧΩΤΟΥ & ΤΩΝ ΜΑΛΛΙΩΝ	31

ΕΞΑΤΟΜΙΚΕΥΜΕΝΗ ΠΕΡΙΠΟΙΗΣΗ ΓΙΑ ΤΟ ΤΡΙΧΩΤΟ, ΤΟΣΟ ΣΤΟ ΚΟΜΜΩΤΗΡΙΟ ΟΣΟ ΚΑΙ ΣΤΟ ΣΠΙΤΙ

ΤΑ ΥΓΙΑ ΜΑΛΛΙΑ ΞΕΚΙΝΟΥΝ ΑΠΟ ΤΟ ΤΡΙΧΩΤΟ: ΜΙΑ ΤΑΣΗ ΚΛΕΙΔΙ ΤΟΣΟ ΓΙΑ ΤΟΥΣ ΠΕΛΑΤΕΣ ΟΣΟ ΚΑΙ ΓΙΑ ΤΟΥΣ ΚΟΜΜΩΤΕΣ

Η αναγνωρισιμότητα της περιποίησης του τριχωτού αυξάνεται και είναι μια τάση που ήρθε για να μείνει. Οι πελάτες είναι πιο ενημερωμένοι για διάφορα θέματα που αφορούν το τριχωτό και πιστεύουν ότι το να έχουν ένα υγιές τριχωτό είναι ένας σπουδαίος παράγοντας που συνεισφέρει στα υγιή μαλλιά. Όταν το τριχωτό είναι σε καλή κατάσταση, οι τρίχες έχουν μια καλή βάση για να αναπτυχθούν. Όταν όμως το τριχωτό βρίσκεται σε ανισορροπία, τότε προβλήματα όπως υπεριδρωσία, πιτυρίδα ακόμα και απώλεια μαλλιών μπορούν να συμβούν. Η τάση για περιποίηση της επιδερμίδας είναι η πιο πρόσφατη απάντηση στην περιποίηση του τριχωτού στον κλάδο της περιποίησης & ομορφιάς. Έχει να κάνει με τις ολοένα και περισσότερο σύνθετες φόρμουλες και τα συστατικά τα οποία χρησιμοποιούνται στα προϊόντα περιποίησης μαλλιών και που παραδοσιακά χρησιμοποιούνταν για την περιποίηση του δέρματος.

Με πελάτες που επιζητούν στοχευμένες λύσεις περιποίησης τριχωτού & μαλλιών, προϊόντα υψηλής απόδοσης και πλήρως εξατομικευμένα με συστατικά εμπνευσμένα από τα καλλυντικά είναι απαραίτητα για να υπερσχύσετε στην αγορά. Σε συνδυασμό με την κατάλληλη εκπαιδευτική υποστήριξη, η Scalp Clinix βοηθάει του κομμωτές να νιώθουν πιο άνετα στο να μιλούν και να δίνουν συμβουλές για το τριχωτό. Την ίδια στιγμή προσφέρει ατομικές, εξατομικεύσιμες υπηρεσίες περιποίησης στο κομμωτήριο και στο σπίτι για να αυξήσουν την αφοσίωση των πελατών τους και να προσφέρουν υπηρεσίες μεγαλύτερης αξίας.



ΑΠΟ ΤΗΝ ΠΕΡΙΠΟΙΗΣΗ ΤΟΥ ΤΡΙΧΩΤΟΥ ΣΤΗΝ ΥΓΕΙΑ ΤΟΥ ΤΡΙΧΩΤΟΥ: ΤΙ ΣΗΜΑΙΝΕΙ ΑΥΤΟ ΓΙΑ ΤΟ ΚΟΜΜΩΤΗΡΙΟ ΣΑΣ;

Με τους πελάτες να δίνουν πλέον μεγαλύτερη έμφαση στην υγεία της επιδερμίδας και των μαλλιών, τα προϊόντα περιποίησης που εξισορροπούν, υποστηρίζουν και ενδυναμώνουν το τριχωτό θα έχουν απήχηση. Οι πελάτες επιζητούν ένα υγιές τριχωτό και είναι πρόθυμοι να επενδύσουν σε εξατομικευμένες λύσεις σύμφωνα με τις ατομικές ανάγκες του τριχωτού τους γνωρίζοντας ότι ένα ισορροπημένο τριχωτό οδηγεί ταυτόχρονα σε υγιή μαλλιά. Η Scalp Clinix προσφέρει μια σειρά προϊόντων για το τριχωτό αποκλειστικά στα κομμωτήρια που μπορεί εύκολα να ενσωματωθεί στην ήδη υπάρχουσα ρουτίνα περιποίησης μαλλιών της Fibre Clinix για μια ολιστική προσέγγιση ως προς το τριχωτό & τα μαλλιά.



NEA ΣΕΙΡΑ

SCALP CLINIX

Επεκτείνοντας τη σειρά Fibre Clinix, η Scalp Clinix είναι η νέα σειρά περιποίησης του τριχωτού αποκλειστικά στα κομμωτήρια, πλήρως εξατομικεύσιμη από το κομμωτήριο έως και το σπίτι. Συνδυάζοντας την άκρως αποτελεσματική τεχνολογία microbiome active, με εξατομικευμένα συστατικά εξειδικευμένα για την περιποίηση του δέρματος, συμπληρώνει την υπηρεσία Fibre Clinix με ελάχιστο επιπρόσθετο χρόνο έτσι ώστε να θεραπεύσει πλήρως το τριχωτό και τα μαλλιά ταυτόχρονα. Οι κομμωτές μπορούν να ξεχωρίσουν από τον ανταγωνισμό όντας οι ειδικοί στην περιποίηση τριχωτού και μαλλιών.

Η ΠΙΟ ΠΡΟΗΓΜΕΝΗ & ΕΞΑΤΟΜΙΚΕΥΣΙΜΗ ΣΕΙΡΑ ΠΕΡΙΠΟΙΗΣΗΣ ΔΕΡΜΑΤΟΣ ΓΙΑ ΤΟ ΤΡΙΧΩΤΟ & ΤΑ ΜΑΛΛΙΑ. ΣΧΕΔΙΑΣΜΕΝΗ ΜΕ MICROBIOME ACTIVE ΓΙΑ ΝΑ ΒΟΗΘΑΕΙ ΣΤΗΝ ΕΞΙΣΟΡΡΟΠΗΣΗ ΤΟΥ ΤΡΙΧΩΤΟΥ, ΑΠΟ ΤΟ ΚΟΜΜΩΤΗΡΙΟ ΕΩΣ ΚΑΙ ΤΟ ΣΠΙΤΙ.



ΣΥΛΛΟΓΗ SCALP CLINIX

ΧΡΗΣΗ ΣΤΟ ΚΟΜΜΩΤΗΡΙΟ & ΣΤΟ ΣΠΙΤΙ



Pre-Shampoo
Scrub

ΧΡΗΣΗΣ ΚΟΜΜΩΤΗΡΙΟΥ

Βοηθήστε την εξισορρόπηση της κατάστασης του τριχωτού με τη **σειρά περιποίησης κομμωτηρίου Scalp Clinix**.



Biotic Base



Soothing
Booster



Oil Control
Booster



Flake Control
Booster

ΣΚΑΝΑΡΕΤΕ ΓΙΑ
ΝΑ ΑΝΑΚΑΛΥΨΕΤΕ
ΠΕΡΙΣΣΟΤΕΡΑ



ΧΡΗΣΗ ΣΤΟ ΣΠΙΤΙ

Διατηρήστε την βελτιωμένη κατάσταση του τριχωτού στο σπίτι μέχρι την επόμενη επίσκεψη στο κομμωτήριο με τη **σειρά περιποίησης Scalp Clinix για το σπίτι**.

SCALP CLINIX SOOTHING

Για ξηρό & ευαίσθητο τριχωτό



Soothing
Shampoo

Soothing
Treatment

SCALP CLINIX OIL CONTROL

Για λιπαρό τριχωτό



Oil Control
Shampoo

Oil Control
Treatment

SCALP CLINIX FLAKE CONTROL

Για όλους τους τύπους τριχωτού με τάση για πιτυρίδα



Flake Control
Shampoo

Flake Control
Treatment

SCALP CLINIX ANTI-HAIR LOSS

Για εξασθενημένα μαλλιά



Anti-Hair Loss
Shampoo

Anti-Hair Loss
Serum

ΒΙΟΤΙΚΗ ΤΕΧΝΟΛΟΓΙΑ

Η ΠΙΟ ΠΡΟΗΓΜΕΝΗ & ΕΞΑΤΟΜΙΚΕΥΣΙΜΗ ΠΕΡΙΠΟΙΗΣΗ ΔΕΡΜΑΤΟΣ ΑΠΟ ΤΗΝ SCHWARZKOPF PROFESSIONAL ΓΙΑ ΤΟ ΤΡΙΧΩΤΟ & ΤΑ ΜΑΛΛΙΑ

ΤΟ ΜΙΚΡΟΒΙΩΜΑ ΤΟΥ ΤΡΙΧΩΤΟΥ

Το μικροβίωμα του δέρματος παίζει ένα σημαντικό ρόλο στη διαμόρφωση της υγείας του τριχωτού. Το μικροβίωμα είναι το σύνολο των μικρο-οργανισμών, συμπεριλαμβανομένων των βακτηρίων, των ιών και των μυκήτων, που βρίσκονται στο τριχωτό και στο υπόλοιπο ανθρώπινο σώμα. Όταν τα μικροβιώματα βρίσκονται σε ισορροπία, το δέρμα και το τριχωτό είναι και τα δύο υγιή.

Όταν τα μικροβιώματα είναι σε ένα μη ισορροπημένο περιβάλλον, θέματα του τριχωτού όπως πιτυρίδα, φαγούρα, ξηρότητα ακόμα και απώλεια μαλλιών μπορεί να προκύψουν. Με αυτό σαν γνώμονα, η σειρά Scalp Clinix βοηθάει στην υποστήριξη της ισορροπίας του μικροβιώματος με μια πλήρως εξατομικεύσιμη σειρά που μπορεί να ανταποκριθεί σε όλες τις διαφορετικές ανάγκες του τριχωτού - από το κομμωτήριο έως το σπίτι.

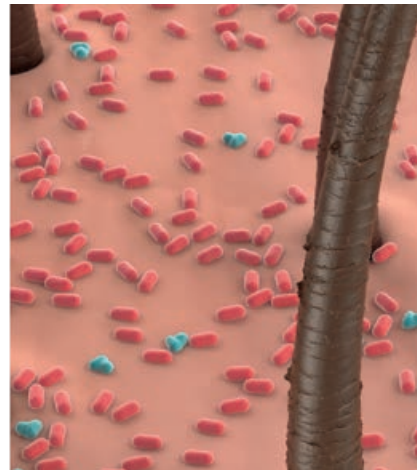

ΣΤΑΔΙΟ 1

Το μικροβίωμα του τριχωτού βρίσκεται σε ανισορροπία όταν τα κακά μικρόβια υπερσχύουν των καλών μικροβίων.

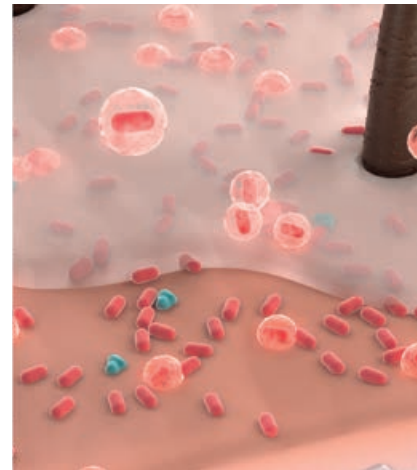

ΣΤΑΔΙΟ 2

Η Βιοτική Τεχνολογία με microbiome active βοηθάει στην εξισορρόπηση του μικροβιώματος του τριχωτού για μια βελτιωμένη κατάσταση του τριχωτού.

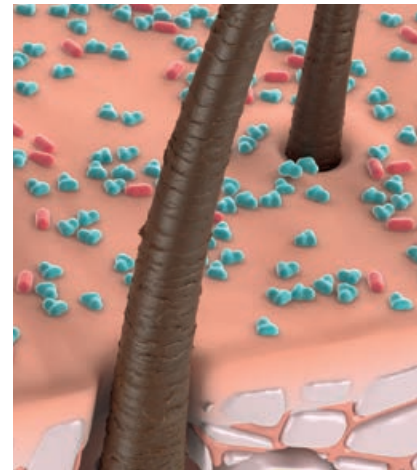

ΣΤΑΔΙΟ 3

Όταν η αναλογία καλών και κακών μικροβίων ρυθμιστεί στα φυσιολογικά της επίπεδα, το μικροβίωμα του τριχωτού εξισορροπείται οδηγώντας σε μια βελτιωμένη κατάσταση του τριχωτού.

ΣΥΣΤΑΤΙΚΑ ΠΟΥ ΕΧΟΥΝ ΥΠΟΣΤΕΙ ΖΥΜΩΣΗ

Η διαδικασία της ζύμωσης είναι μια μέθοδος συντήρησης μέσω μικροοργανισμών. Η ζύμωση προκύπτει απουσία οξυγόνου και με την παρουσία ωφέλιμων μικροοργανισμών (ζύμες, μύκητες, και βακτήρια) οι οποίοι ενεργοποιούνται μέσω της ζύμωσης. Μέσω της ζύμωσης, τα συστατικά τροποποιούνται: οι ωφέλιμοι μικροοργανισμοί διασπούν σάκχαρα και το άμυλο σε αλκοόλες και οξέα, κάνοντας την τροφή πιο θρεπτική και συντηρώντας την.

Τα συστατικά που έχουν υποστεί ζύμωση και χρησιμοποιούνται στη σύνθεση της σειράς Scalp Clinix είναι τα εξής:

- 1. Μελάσες:** παράγονται από ζαχαροκάλαμο που καλλιεργείται μόνο σε ορισμένα μέρη της Ιαπωνίας. Περιέχουν μια ποικιλία αμινοξέων. Γνωστές για την αντιοξειδωτική δράση τους και τη συμβολή τους στη βελτίωση του επιπέδου υγρασίας του δέρματος / τριχωτού.
- 2. Oryza sativa (ρύζι) Εκχύλισμα Lees:** ένα υποπροϊόν ζύμωσης από την παραγωγή ιαπωνικού sake. Είναι γνωστό για τα αναζωογονητικά και ενυδατικά αποτελέσματά του στο δέρμα.

ΒΙΟΤΙΚΗ ΤΕΧΝΟΛΟΓΙΑ

Η σύνθεση με Βιοτική Τεχνολογία και microbiome active:

- + Βοηθάει στην υποστήριξη της ισορροπίας του μικροβιώματος του τριχωτού για βελτιωμένη κατάσταση του τριχωτού
- + Καταπραΰνει & ανακουφίζει το τριχωτό
- + Αφήνει στο τριχωτό μια αίσθηση ενυδάτωσης & ισορροπίας
- + Περιέχει συστατικά που έχουν υποστεί ζύμωση & εκχύλισμα Edelweiss

ΕΚΧΥΛΙΣΜΑ EDELWEISS

Προερχόμενο από το λουλούδι Edelweiss, το εκχύλισμα Edelweiss είναι δημοφιλές ως μια φυσική θεραπεία για διάφορα θέματα που σχετίζονται με το δέρμα εξαιτίας των καταπραΰντικών και αντι-φλεγμονόδων ιδιοτήτων του. Όσον αφορά την περιποίηση του δέρματος και των μαλλιών είναι γνωστό για την αντιοξειδωτική του ισχύ, τη συντήρηση κολλαγόνου και τις ιδιότητες αντιγήρανσης.



ΣΥΣΤΑΤΙΚΑ ΕΜΠΝΕΥΣΜΕΝΑ ΑΠΟ ΠΡΟΪΟΝΤΑ ΠΕΡΙΠΟΙΗΣΗΣ ΔΕΡΜΑΤΟΣ

ΑΝΑΠΤΥΓΜΕΝΑ ΣΤΑ ΕΡΓΑΣΤΗΡΙΑ ΜΑΣ ΣΤΗΝ ΑΣΙΑ ΓΙΑ ΝΑ ΠΑΡΕΧΟΥΝ ΤΙΣ ΚΑΛΥΤΕΡΕΣ ΓΝΩΣΕΙΣ ΣΧΕΤΙΚΑ ΜΕ ΤΟ ΤΡΙΧΩΤΟ, ΚΑΘΕ ΣΕΙΡΑ SCALP CLINIX ΕΙΝΑΙ ΣΧΕΔΙΑΣΜΕΝΗ ΜΕ ΕΞΕΙΔΙΚΕΥΜΕΝΑ ΣΥΣΤΑΤΙΚΑ ΓΙΑ ΤΗΝ ΠΕΡΙΠΟΙΗΣΗ ΤΟΥ ΔΕΡΜΑΤΟΣ

SCALP CLINIX OIL CONTROL



ΕΚΧΥΛΙΣΜΑ ΔΕΝΤΡΟΛΙΒΑΝΟΥ

Είναι γνωστό για τις αντιοξειδωτικές του ιδιότητες και για τη συμβολή του στη θεραπεία του λιπαρού δέρματος και τριχωτού.



ΜΕΝΘΟΛΗ

Είναι μια οργανική ένωση που συνήθως προέρχεται από φυτά βοτάνων όπως μέντα και ευκάλυπτο. Όταν εφαρμόζεται τοπικά, είναι γνωστό ότι προσφέρει μια δροσιστική ή αναζωογονητική αίσθηση.



ΕΚΧΥΛΙΣΜΑ ΑΠΟ ΦΥΛΛΑ ΕΥΚΑΛΥΠΤΟΥ

Είναι γνωστό για τις καταπραϋντικές και δροσιστικές του ιδιότητες. Συχνά χρησιμοποιείται μαζί με Μενθόλη για να ενισχύσει την αίσθηση δροσιάς.



SCALP CLINIX SOOTHING



ΕΚΧΥΛΙΣΜΑ (ΜΠΛΕ) ΑΡΑΒΟΣΙΤΟΥ

Είναι γνωστό για την αντιφλεγμονώδη και αντιβακτηριακή του δράση.



ΠΑΝΘΕΝΟΛΗ

Έχει μια αντιφλεγμονώδη, αναζωογονητική και θεραπευτική δράση που αιχμαλωτίζει την υγρασία. Όσον αφορά την περιποίηση των μαλλιών είναι γνωστή για την ενυδατική και καταπραϋντική δράση της.



ΕΚΧΥΛΙΣΜΑ TIGERGRASS

Είναι ένα φυτό Ayurvedic που χρησιμοποιείται για τη θεραπεία προβλημάτων του δέρματος. Περιέχει συστατικά που είναι γνωστά ότι παρέχουν ένα καλό αντιβακτηριακό και θεραπευτικό αποτέλεσμα.



ΑΛΛΑΝΤΟΪΝΗ

Επιταχύνει τη διαδικασία δημιουργίας, διαμόρφωσης ή αναγέννησης κυττάρων. Σχετικά με την περιποίηση των μαλλιών είναι γνωστό ότι καταπραΰνει το τριχωτό.



ΕΚΧΥΛΙΣΜΑ ΦΟΥΝΤΟΥΚΙΟΥ

Είναι γνωστό για την αντιφλεγμονώδη, στυπτική και καταπραϋντική του δράση.



BISABOLOC

Ως κύριο συστατικό του χαμομηλιού, είναι γνωστό για τη φλεγμονώδη επίδρασή του στην επούλωση του δέρματος και των πληγών, για παράδειγμα μετά από εγκαύματα ή ηλιακό έγκαυμα. Στην περιποίηση των μαλλιών είναι γνωστό για την αντιφλεγμονώδη και καταπραϋντική δράση του.

SCALP CLINIX FLAKE CONTROL



ΟΚΤΟΠΙΡΟΧ

Είναι μια μυκητοκτόνος ουσία γνωστή και ως πρόσθετο σε διάφορα προϊόντα κατά της πιτυρίδας. Έχει μυκητοκτόνο δράση έναντι όλων των ιατρικά σχετικών δερματόφυτων, μυκήτων και μούχλας. Το δραστικό συστατικό μπορεί να διεισδύσει στο κυτταρικό τοίχωμα των μυκήτων. Αυτό έχει ως αποτέλεσμα την αναστολή του ενεργειακού μεταβολισμού στα μιτοχόνδρια του μύκητα. Αυτό οδηγεί στον υποσιτισμό του μύκητα κατά τη διάρκεια της εφαρμογής.



ΕΚΧΥΛΙΣΜΑ GINGER

Είναι ένα αποτελεσματικό φαρμακευτικό συστατικό στην Αγιουρβέδα που βοηθά στην τόνωση της μικροκυκλοφορίας για ένα δροσερό και αναζωογονημένο δέρμα. Είναι επίσης γνωστό για την ικανότητά του να προστατεύει από τους καθημερινούς εξωτερικούς επιβλαβείς παράγοντες.



ΕΚΧΥΛΙΣΜΑ GINSENG

Βελτιώνει την κυκλοφορία του αίματος και θεωρείται αναζωογονητικό. Είναι γνωστό ότι συμβάλλει στην αύξηση των δερματικών κυττάρων στο τριχωτό της κεφαλής που, με τη σειρά του, ενισχύει τους θύλακες και τις ρίζες των μαλλιών.



ΤΑΥΠΙΝΗ

Είναι γνωστή για τις θετικές της επιδράσεις στο δέρμα, καθώς το προστατεύει από την ξηρασία. Σε συνδυασμό με το εκχύλισμα Carnitine Tartarte και Echinacea Purpurea προστατεύει το θύλακα των τριχών από την πρόωρη είσοδο στο στάδιο της απώλειας μαλλιών.



CARNITINE TARTRATE

Σε συνδυασμό με το εκχύλισμα Ταυρίνης και Echinacea υποστηρίζει το θύλακα της τρίχας με ενέργεια κατά τη διάρκεια της φάσης ανάπτυξης. Τα κύτταρα στον θύλακα της τρίχας παραμένουν περισσότερο σε στάδιο ανάπτυξης και είναι επίσης πιο δραστήρια.



ΕΚΧΥΛΙΣΜΑ ECHINACEA PURPUREA

Η αντιφλεγμονώδης δράση του βοηθά στη μείωση του κνησμού στο τριχωτό. Οι κλινικές μελέτες έδειξαν ότι, σε συνδυασμό με Carnitine Tartrate και Ταυρίνη, είναι ιδιαίτερα αποτελεσματικό έναντι της μη παθολογικής απώλειας μαλλιών.

SCALP CLINIX ANTI-HAIR LOSS



ΓΙΝΕΤΕ ΕΙΔΙΚΟΣ ΣΤΗΝ ΠΕΡΙΠΟΙΗΣΗ ΤΡΙΧΩΤΟΥ & ΜΑΛΛΙΩΝ

Ενώ η συμβουλευτική και η διάγνωση των μαλλιών του πελάτη είναι ένα γνωστό και καθιερωμένο βήμα της εμπειρίας στο κομμωτήριο, το τριχωτό συχνά παραμελείται. Αυτό απαιτεί αλλαγή του τρόπου σκέψης: **Τα υγιή μαλλιά ξεκινούν από το τριχωτό.** Πιο συγκεκριμένα, ένα υγιές και ισορροπημένο μικροβίωμα οδηγεί σε υγιές τριχωτό το οποίο με τη σειρά του θέτει τη βάση για όμορφα μαλλιά.

Μια εις βάθος κατανόηση της αιτίας και της επίδρασης της ανισορροπίας του τριχωτού, σας βοηθάει να προτείνετε την ενδεδειγμένη περιποίηση εντός κομμωτηρίου και στο σπίτι.



ΟΙ 4 ΠΥΛΩΝΕΣ ΤΗΣ ΣΥΜΒΟΥΛΕΥΤΙΚΗΣ ΜΑΣ

1 ΡΩΤΑ ΚΑΙ ΑΚΟΥ

Ανεξαρτήτου ηλικίας, εδώ θα βρείτε μερικές ερωτήσεις που σας βοηθούν να καταλάβετε καλύτερα τις ανάγκες του πελάτη σας κατά τη διάρκεια της συμβουλευτικής διαδικασίας:

- + Ποια είναι η ρουτίνα περιποίησης του τριχωτού και των μαλλιών σας;
- + Τι σας αρέσει στα μαλλιά σας;
- + Πώς θα περιγράφατε την κατάσταση του τριχωτού της κεφαλής σας;
- + Τι έχετε κάνει στο τριχωτό της κεφαλής σας και στα μαλλιά σας στο παρελθόν που σας άρεσε/δε σας άρεσε
- + Ποιες είναι οι διατροφικές σας συνήθειες;
- + Ποιες είναι οι συνήθειες της καθημερινότητάς σας;

Ακούστε τις προκλήσεις και τις επιθυμίες σχετικά με το τριχωτό και τα μαλλιά των πελατών σας και επιλύστε τις με πρακτική εμπειρία.

2 ΔΙΑΓΝΩΣΕ

Η διάγνωση αποτελεί τη βάση μιας στοχοθετημένης και πλήρως εξατομικευμένης υπηρεσίας κομμωτηρίου και ρουτίνας περιποίησης στο σπίτι:

- + Αναλύστε την κατάσταση του τριχωτού
- + Μιλήστε στον πελάτη σχετικά με την κατάσταση του τριχωτού για να εξακριβώσετε τυχόν ενδείξεις ευαίσθητου τριχωτού εξαιτίας κνησμού ή έντασης
- + Αναλύστε οπτικά το τριχωτό για να εξακριβώσετε αν είναι κανονικό, λιπαρό, ξηρό, με τάση για πιτυρίδα ή εμφανίζει ερυθρότητα

Για πελάτες που επιζητούν ολοκληρωτικά αποτελέσματα, συνεχίστε ως εξής:

- + Εξακριβώστε τον τύπο μαλλιών, το μήκος και τη δομή τους
- + Κάντε διάγνωση των μαλλιών χρησιμοποιώντας το τεστ ελαστικότητας και αραίωσης για να αναλύσετε την κατάστασή τους.

3 ΕΞΑΤΟΜΙΚΕΥΣΕ

Η μοναδική και εξατομικευμένη υπηρεσία κομμωτηρίου και το σύστημα περιποίησης για το σπίτι από την Scalp Clinix ανταποκρίνεται στις ανάγκες του τριχωτού του πελάτη σας και προσφέρει μια μακροχρόνια λύση περιποίησης για να ενισχύσετε την αφοσίωση στο κομμωτήριό σας και να προσφέρετε ανώτερα αποτελέσματα περιποίησης.

- + Δημιουργήστε μια εξατομικευμένη θεραπεία για τον πελάτη σας
- + Εξηγήστε στον πελάτη ποια προϊόντα χρησιμοποιείτε και γιατί
- + Για μια ακόμα πιο εξατομικευμένη & ολιστική υπηρεσία μαλλιών & τριχωτού συνδυάστε με το Fibre Clinix Treatment & Booster για να καλύψετε τις ανάγκες των μαλλιών των πελατών σας με την ελάχιστη επιπρόσθετη προσπάθεια

4 ΠΡΟΤΕΙΝΕ

Προτείνετε την ρουτίνα περιποίησης Scalp Clinix ή/και Fibre Clinix για το σπίτι που ταιριάζει στην αντίστοιχη υπηρεσία κομμωτηρίου και βοηθάει στη διατήρηση των αποτελεσμάτων μεταξύ των επισκέψεων στο κομμωτήριο.

- + Δημιουργήστε ένα πρόγραμμα περιποίησης για το τριχωτό και τα μαλλιά για τους πελάτες σας και εξηγήστε τα προτεινόμενα προϊόντα
- + Δώστε συμβουλές και tips για τη χρήση των προϊόντων
- + Μοιραστείτε μαζί τους συμβουλές σχετικά με το πώς μπορεί μια αλλαγή διατροφής και συνήθειών του τρόπου ζωής να επηρεάσουν την κατάσταση του τριχωτού της κεφαλής τους.

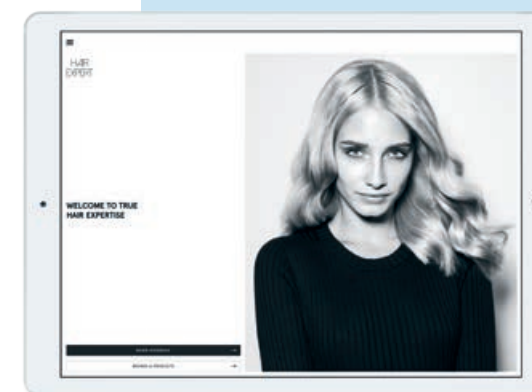

ΕΦΑΡΜΟΓΗ HAIR EXPERT

Ο απόλυτος οδηγός συμβουλευτικής για μια εξατομικευμένη υπηρεσία βήμα προς βήμα.

Για να σας προσφέρουμε την πιο εμπειριστατωμένη υποστήριξη συμβουλευτικής όποτε τη χρειάζεστε, έχουμε σχεδιάσει ένα αποκλειστικό εργαλείο για να παρέχετε στους πελάτες σας μια εξατομικευμένη υπηρεσία - από τη συμβουλευτική έως την υπηρεσία στο κομμωτήριο και την περιποίηση στο σπίτι: [schwarzkopfpro.com/hairexpert](https://www.schwarzkopfpro.com/hairexpert)

SCALP CLINIX ΥΠΗΡΕΣΙΑ ΒΙΟΤΙΚ

Η ΠΙΟ ΠΡΟΗΓΜΕΝΗ ΠΕΡΙΠΟΙΗΣΗ ΕΠΙΔΕΡΜΙΔΑΣ ΓΙΑ ΤΟ ΤΡΙΧΩΤΟ & ΤΑ ΜΑΛΛΙΑ ΜΕ ΒΙΟΤΙΚΗ ΤΕΧΝΟΛΟΓΙΑ ΩΣΤΕ ΝΑ ΒΟΗΘΗΣΕΙ ΣΤΗΝ ΕΞΙΣΟΡΡΟΠΗΣΗ ΤΗΣ ΚΑΤΑΣΤΑΣΗΣ ΤΟΥ ΤΡΙΧΩΤΟΥ

ΧΡΗΣΗ ΣΤΟ ΚΟΜΜΩΤΗΡΙΟ & ΣΤΟ ΣΠΙΤΙ



Pre-Shampoo Scrub

Για όλους τους τύπους τριχωτού*

ΠΩΣ ΧΡΗΣΙΜΟΠΟΙΕΙΤΑΙ:



ΟΦΕΛΗ

- + Αφαιρεί απαλά τα νεκρά κύτταρα του δέρματος & προετοιμάζει το τριχωτό για καθαρισμό
- + Βοηθά στην απομάκρυνση των υπολειμμάτων και καθαρίζει τους φραγμένους πόρους
- + Αφήνει στο τριχωτό μια αίσθηση αναζωογόνησης με ένα δροσιστικό αποτέλεσμα

ΧΡΗΣΗΣ ΚΟΜΜΩΤΗΡΙΟΥ

Biotic Base



ΟΦΕΛΗ

- + Βοηθάει στην εξισορρόπηση του μικροβιώματος του τριχωτού, για μια βελτιωμένη κατάσταση τριχωτού
- + Εξατομικεύστε με το αντίστοιχο Booster για να ανταποκριθείτε στις ανάγκες του τριχωτού του πελάτη σας
- + Προσφέρει μια αίσθηση καταπραύνσης & ενυδάτωσης στο τριχωτό

ΠΩΣ ΧΡΗΣΙΜΟΠΟΙΕΙΤΑΙ:

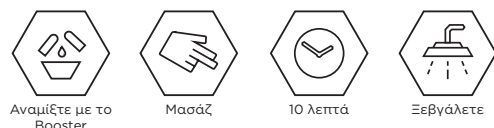

Soothing Booster

Όταν αναμιγνύεται με το Biotic Base, προσφέρει μια καταπραυντική & ισορροπημένη αίσθηση στο ευαίσθητο τριχωτό.



Oil Control Booster

Όταν αναμιγνύεται με το Biotic Base, αναζωογονεί το λιπαρό τριχωτό.



Flake Control Booster

Όταν αναμιγνύεται με το Biotic Base, ανακουφίζει & αφαιρεί τις νιφάδες πιτυρίδας από το ερεθισμένο τριχωτό.

ΧΡΗΣΗ ΣΤΟ ΣΠΙΤΙ

SCALP CLINIX SOOTHING

ΓΙΑ ΞΗΡΟ & ΕΥΑΙΣΘΗΤΟ ΤΡΙΧΩΤΟ

Οι φόρμουλες με Βιοτική Τεχνολογία βοηθούν στην εξισορρόπηση του επιπέδου υγρασίας του τριχωτού ενώ υποστηρίζουν την ισορροπία του μικροβιώματος του τριχωτού για να παρατείνουν το αποτέλεσμα της υπηρεσίας κομμωτηρίου Scalp Clinix.



Soothing Shampoo

ΠΩΣ ΧΡΗΣΙΜΟΠΟΙΕΙΤΑΙ



ΟΦΕΛΗ

- + Καθαρίζει απαλά το τριχωτό & τα μαλλιά
- + Προσφέρει μια καταπραυντική αίσθηση στο τριχωτό
- + Βοηθάει στην εξισορρόπηση του επιπέδου υγρασίας του τριχωτού

ΛΕΠΤΟΜΕΡΕΙΕΣ ΣΧΕΤΙΚΑ ΜΕ ΤΟ ΤΡΙΧΩΤΟ

Ποιες είναι οι αιτίες για ένα ευαίσθητο τριχωτό;

Οι πελάτες με αυαίσθητο τριχωτό συχνά παραπονούνται για φαγούρα, νιώθουν ένταση, ή το τριχωτό παρουσιάζει ερυθρότητα. Οι αιτίες μπορούν να προέρχονται από διάφορους παράγοντες.

Τι κάνει το ευαίσθητο τριχωτό τόσο επιρρεπές;

Η κεράτινη στιβάδα - γνωστή και ως προστατευτική στιβάδα του τριχωτού - είναι περισσότερο εκτεθειμένη σε εξωτερικούς παράγοντες. Μόλις αυτοί παραβιάσουν τη στιβάδα του δέρματος, το τριχωτό μπορεί να αντιδράσει με φλεγμονή, ερυθρότητα και κνησμό. Η ευαισθησία του τριχωτού μπορεί να ποικίλει ανάλογα με την εποχή του χρόνου, με το δέρμα να τείνει να είναι πιο ευαίσθητο το χειμώνα από το το καλοκαίρι.

ΔΙΑΓΝΩΣΗ ΕΙΔΙΚΟΥ

- + Σφίξιμο, κνησμός και μαλλιά που προκαλούν ακόμα και αίσθηση πόνου στην περιοχή της ρίζας.
- + Αίσθηση ευαίσθητου τριχωτού
- + Φλεγμονές, ερυθρότητα και ξηρές νιφάδες δέρματος στο τριχωτό

ΕΞΩΤΕΡΙΚΟΙ ΠΑΡΑΓΟΝΤΕΣ

- + Σκληρά επιφανειοδραστικά και συχνή συχνότητα λουσίματος
- + Αφυδάτωση του δέρματος, μέσω ξηρού αέρα από θέρμανση και κλιματισμό
- + Ανεπαρκής χρήση προϊόντων περιποίησης μετά τη βαφή και περμανάντ
- + Ακτίνες UV και χλωριούχο νερό
- + Φθορά από τεχνικές εργασίες, βούρτσισμα με αιχμηρά εργαλεία
- + Άγχος
- + Μη σταθερός μεταβολισμός
- + Φυσική διαδικασία γήρανσης : το δέρμα εκκρίνει λιγότερο ιδρώτα για να ενυδατώσει το δέρμα



Soothing Treatment

ΠΩΣ ΧΡΗΣΙΜΟΠΟΙΕΙΤΑΙ:



ΟΦΕΛΗ

- + Σε συνδυασμό με απαλό μασάζ στο κεφάλι, βοηθάει στην καταπραύνση του τριχωτού
- + Η Αλλαντοίνη, το Bisabolol & η Πανθενόλη ενδυναμώνουν το προστατευτικό στρώμα του τριχωτού
- + Αφήνει στο τριχωτό μια αίσθηση ανακούφισης & ενυδάτωσης μετά από την πρώτη χρήση

ΠΑΝΩ ΑΠΟ ΤΟ 93% ΤΩΝ ΚΑΤΑΝΑΛΩΤΩΝ ΛΕΕΙ ΟΤΙ ΑΙΣΘΑΝΕΤΑΙ ΤΟ ΤΡΙΧΩΤΟ ΜΑΛΑΚΟ ΚΑΙ ΛΙΓΟΤΕΡΟ ΣΦΙΧΤΟ ΜΕΤΑ ΑΠΟ 4 ΕΒΔΟΜΑΔΕΣ ΤΑΚΤΙΚΗΣ ΧΡΗΣΗΣ**

*Μην το χρησιμοποιείτε σε ερεθισμένο τριχωτό

**Βάσει έρευνας οικιακής χρήσης που διεξήχθη από την SGCI Co., Ltd στην Κίνα με 32 συμμετέχοντες από το Δεκέμβριο του 2020 μέχρι τον Ιανουάριο του 2021 πάνω στο Scalp Clinix Soothing Shampoo ή στο Soothing Treatment.

SCALP CLINIX OIL CONTROL

ΓΙΑ ΛΙΠΑΡΟ ΤΡΙΧΩΤΟ

Οι φόρμουλες με Βιοτική Τεχνολογία καθαρίζουν σε βάθος, αφαιρούν τον περιττό ιδρώτα και βοηθούν στην υποστήριξη τις ισορροπίας του μικροβιώματος του τριχωτού παρατείνοντας το αποτέλεσμα της υπηρεσίας κομμωτηρίου Scalp Clinix



Oil Control Shampoo

ΠΩΣ ΧΡΗΣΙΜΟΠΟΙΕΙΤΑΙ:



ΟΦΕΛΗ

- + Καθαρίζει απαλά και αποτελεσματικά το τριχωτό & τα μαλλιά
- + Παρατείνει την αίσθηση αναζωογόνησης του τριχωτού με ένα δροσιστικό αποτέλεσμα

ΓΕΝΙΚΟ ΠΛΑΙΣΙΟ ΤΡΙΧΩΤΟΥ

Εμφάνιση και αξιολόγηση

Λόγω του υπερβολικού σμήγματος, το τριχωτό της κεφαλής μπορεί να φαίνεται λιπαρό ενώ τα μαλλιά είναι βαριά και λαδωμένα, και έχουν χάσει τη φόρμα τους. Οι πελάτες που ταλαιπωρούνται από λιπαρό τριχωτό εμφανίζουν συχνά ορατή πιτυρίδα.

Ποιες είναι οι αιτίες;

Η λιπαρότητα στο τριχωτό και στην περιοχή της ρίζας προκαλείται από την υπερέκκριση των σμηματογόνων αδένων. Σε σύγκριση με το υπόλοιπο σώμα, οι σμηματογόνοι αδένες που βρίσκονται στο τριχωτό της κεφαλής είναι μεγαλύτεροι σε μέγεθος και ποσοστό, οδηγώντας σε περιπτώσεις υπερβολικής παραγωγής σμήγματος. Αυτό μπορεί να κληρονομηθεί και να επηρεαστεί από διάφορους παράγοντες όπως το άγχος, τη μη ισορροπημένη διατροφή, ορμονικές αλλαγές, μικροβιολογικές αλλαγές, φαρμακευτική αγωγή, ή άλλες εξωτερικές επιρροές όπως χημειοθεραπείες ή περιβαλλοντικές επιπτώσεις.



Oil Control Treatment

ΠΩΣ ΧΡΗΣΙΜΟΠΟΙΕΙΤΑΙ:



ΟΦΕΛΗ

- + Σε συνδυασμό με απαλό μασάζ στο τριχωτό βοηθάει στον καθαρισμό των φραγμένων πόρων & αφαιρεί το περιττό σμήγμα
- + Χαρίζει στο τριχωτό μια αίσθηση αναζωογόνησης & ένα δροσιστικό αποτέλεσμα

ΔΙΑΓΝΩΣΗ ΑΠΟ ΤΟΥΣ ΕΙΔΙΚΟΥΣ

- + Μια απαλή αλλά και αποτελεσματική διαδικασία καθαρισμού είναι καθοριστική για μαλλιά που έχουν χάσει τη φόρμα τους
- + Αποφύγετε βαριά προϊόντα περιποίησης για να μην υπερφορτώσετε το τριχωτό και τη ρίζα

ΤΟ 98% ΤΩΝ ΚΑΤΑΝΑΛΩΤΩΝ ΛΕΕΙ ΟΤΙ ΑΙΣΘΑΝΟΝΤΑΙ ΤΟ ΤΡΙΧΩΤΟ ΤΟΥΣ ΛΙΓΟΤΕΡΟ ΛΙΠΑΡΟ ΜΕΤΑ ΑΠΟ ΤΗΝ 1^Η ΕΦΑΡΜΟΓΗ*

SCALP CLINIX FLAKE CONTROL

ΓΙΑ ΟΛΟΥΣ ΤΟΥΣ ΤΥΠΟΥΣ ΤΡΙΧΩΤΟΥ ΜΕ ΤΑΣΗ ΓΙΑ ΠΙΤΥΡΙΔΑ.

Οι φόρμουλες με Βιοτική Τεχνολογία αφαιρούν απαλά τις ορατές νιφάδες και βοηθούν στην υποστήριξη της ισορροπίας του μικροβιώματος του τριχωτού παρατείνοντας το αποτέλεσμα της υπηρεσίας κομμωτηρίου Scalp Clinix



Flake Control Shampoo

ΠΩΣ ΧΡΗΣΙΜΟΠΟΙΕΙΤΑΙ:



ΟΦΕΛΗ

- + Καθαρίζει απαλά ωστόσο αποτελεσματικά το τριχωτό & τα μαλλιά
- + Αφαιρεί τις ορατές νιφάδες
- + Χαρίζει μια καταπραϋντική αίσθηση στο ερεθισμένο & με κνησμό τριχωτό με ένα δροσιστικό αποτέλεσμα.

ΓΕΝΙΚΟ ΠΛΑΙΣΙΟ ΤΡΙΧΩΤΟΥ

Σε περίπτωση νιφάδων, η κανονική διαδικασία της επαναδημιουργίας και απολέπισης των κυττάρων βρίσκεται σε ανισορροπία. Τα νέα κύτταρα φτάνουν στην επιφάνεια πολύ γρήγορα και δημιουργούν μεγάλες ενώσεις κυττάρων - όπως οι εμφανείς νιφάδες.

Τι προκαλεί την πιτυρίδα;

Η πιτυρίδα ταλαιπωρεί περίπου το 50% του παγκόσμιου πληθυσμού και προκαλείται κυρίως από τους μικροοργανισμούς Malassezia. Αυτοί οι μικροοργανισμοί τρέφονται από το σμήγμα του τριχωτού το οποίο οδηγεί σε ερεθισμούς. Έτσι το δέρμα παράγει περισσότερα κύτταρα τα οποία οδηγούν σε πιτυρίδα. Καθώς η παραγωγή και η ευαισθησία του σμήγματος καθορίζονται γενετικά και δεν μπορούν να αλλάξουν άμεσα, μια θεραπεία η οποία μειώνει τους μικροοργανισμούς Malassezia είναι η καλύτερη επιλογή για την καταπολέμηση της πιτυρίδας.



Flake Control Treatment

ΠΩΣ ΧΡΗΣΙΜΟΠΟΙΕΙΤΑΙ:



ΟΦΕΛΗ

- + Σε συνδυασμό με απαλό μασάζ στο κεφάλι, χαρίζει αμέσως μια καταπραϋντική αίσθηση & ανακούφιση στο τριχωτό με ένα δροσιστικό αποτέλεσμα
- + Το Ocotriox ενεργεί απαλά, και αποτελεσματικά ενάντια στην πιτυρίδα & προστατεύει από νέες νιφάδες πιτυρίδας
- + Βοηθάει στην προστασία του τριχωτού από εξωτερικούς παράγοντες

ΔΙΑΓΝΩΣΗ ΑΠΟ ΤΟΥΣ ΕΙΔΙΚΟΥΣ

- + Πιτυρίδα σε λιπαρό δέρμα (Seborrhoe)
- + Με νιφάδες, ξεφλούδισμα και μεγαλύτερες συνθέσεις πιτυρίδας
- + Διογκωμένοι πόροι
- + Λιπαρή λάμψη στο τριχωτό

Πως θα έπρεπε να αντιμετωπίζονται οι παθήσεις του δέρματος π.χ ΨΩΡΙΑΣΗ;

Πολλές δερματολογικές παθήσεις προέρχονται από την κοινή πιτυρίδα. Ένα παράδειγμα είναι η ψωρίαση. Αναπτύσσεται όταν το ανοσοποιητικό σύστημα αντιλαμβάνεται λανθασμένα ένα κανονικό κύτταρο του δέρματος ως ένα επικίνδυνο σώμα και αντιδρά με την παραγωγή νέων κυττάρων του δέρματος.

Δεδομένου ότι θεωρείται γενικά μια γενετική ασθένεια, δεν ανταποκρίνεται στις παραδοσιακές θεραπείες κατά της πιτυρίδας. Ως εκ τούτου, μια δερματολογική προσέγγιση είναι η μόνη λύση.

ΤΟ 92% ΤΩΝ ΚΑΤΑΝΑΛΩΤΩΝ ΛΕΕΙ ΟΤΙ ΜΕΙΩΝΕΙ ΕΜΦΑΝΩΣ ΤΙΣ ΝΙΦΑΔΕΣ ΜΕΤΑ ΑΠΟ ΤΗΝ 1^Η ΕΦΑΡΜΟΓΗ**

*Βάσει έρευνας οικιακής χρήσης που διεξήχθη από την How-To NPД Consulting LTD στην Κίνα με 62 συμμετέχοντες τον Απρίλιο του 2021 όταν το Scalp Clinix Oil Control Shampoo και το Oil Control Treatment χρησιμοποιούνται ταυτόχρονα.

**Βάσει έρευνας οικιακής χρήσης που διεξήχθη από την How-To NPД Consulting LTD στην Κίνα με 63 συμμετέχοντες τον Απρίλιο του 2021 όταν το Scalp Clinix Flake Control Shampoo και το Flake Control Treatment χρησιμοποιούνται ταυτόχρονα.

SCALP CLINIX ANTI-HAIR LOSS

ΓΙΑ ΕΞΑΣΘΕΝΗΜΕΝΑ ΜΑΛΛΙΑ

Οι φόρμουλες με Βιοτική Τεχνολογία βελτιώνουν σε συνδυασμό με μασάζ τη μικρο-κυκλοφορία του αίματος στο τριχωτό, ενδυναμώνουν το θύλακα της τρίχας και υποστηρίζουν την ισορροπία του μικροβιώματος του τριχωτού παρατείνοντας τα αποτελέσματα της υπηρεσίας κομμωτηρίου Scalp Clinix

ΥΠΑΡΧΟΥΝ 3 ΔΙΑΦΟΡΕΤΙΚΟΙ ΚΥΚΛΟΙ ΣΤΑΔΙΩΝ:

1. Αναγενές Στάδιο: Φάση Ανάπτυξης (6 -8 χρόνια)

Νέες ρίζες διαμορφώνονται, και παράγονται κύτταρα διαρκώς. Περίπου το 80-90% των μαλλιών βρίσκεται στη φάση ανάπτυξης σε κάθε δεδομένη χρονική στιγμή.

2. Καταγενές Στάδιο: Φάση Μετάβασης (2-3 εβδομάδες)

Τα κύτταρα της τρίχας σταδιακά σταματούν να αναπτύσσονται, ο θύλακας συρρικνώνεται και εξαφανίζεται. Περίπου το 1% των μαλλιών βρίσκεται σε αυτή τη φάση σε κάθε δεδομένη χρονική στιγμή.

3. Τελογενές Στάδιο: Φάση Ανάπαυσης (3-4 μήνες)

Η τρίχα πέφτει, ο θύλακας αναζωογονείται και νέα μαλλιά σχηματίζονται, πριν ξεκινήσει πάλι ο κύκλος ανάπτυξης με το Αναγενές Στάδιο. Αυτή η φάση περιλαμβάνει το 10-20% των μαλλιών σε μια δεδομένη χρονική στιγμή.



ΑΝΑΓΕΝΕΣ ΣΤΑΔΙΟ
Φάση Ανάπτυξης



ΚΑΤΑΓΕΝΕΣ ΣΤΑΔΙΟ
Φάση Μετάβασης

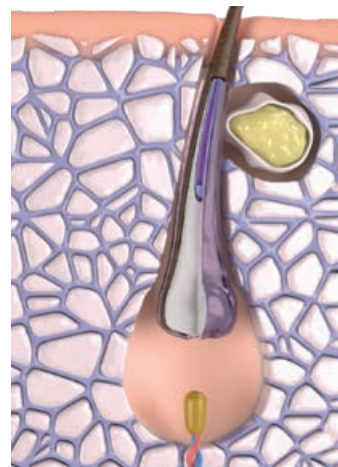

ΤΕΛΟΓΕΝΕΣ
Φάση Ανάπαυσης

ΓΕΝΙΚΟ ΠΛΑΙΣΙΟ ΤΡΙΧΩΤΟΥ

Τριχοθύλακας

Κάθε τρίχα αποτελείται από το σώμα της τρίχας και το θύλακά της. Αυτός σχηματίζει μια δερματική θυλή, matrix trichocytes και τα υποκατάστατα κύτταρά τους (trichocytes).

Πως μεγαλώνουν τα μαλλιά;

Τα μαλλιά δε μεγαλώνουν διαρκώς κατά της διάρκεια της ζωής, αλλά υπόκεινται σε μια κυκλική διαδικασία μεταβαλλόμενων παρατεταμένων φάσεων ανάπτυξης και σχετικά σύντομων περιόδων πλήρους αδράνειας.

Τι γνωρίζουμε ως απώλεια μαλλιών;

Η καθημερινή απώλεια 80 έως 100 τριχών είναι εντελώς φυσιολογική. Σε σύντομες περιόδους αυτό το νούμερο μπορεί να αυξηθεί ή να μειωθεί σημαντικά. Η ανανέωση των μαλλιών επηρεάζεται από εποχικούς παράγοντες, με το φθινόπωρο και την άνοιξη να παρατηρείται μεγαλύτερος ρυθμός απώλειας μαλλιών. Τέτοιου είδους αλλαγές, είναι εντελώς ακίνδυνες.

Απώλεια μαλλιών:

Αν η καθημερινή απώλεια μαλλιών παραμένει σταθερά πάνω από το φυσιολογικό για μεγάλες περιόδους μπορεί να χαρακτηριστεί ως:

- Αναστρέψιμη απώλεια μαλλιών, μπορεί να θεραπευτεί ύστερα από διάγνωση και θεραπεία της κύριας αιτίας της.
- Μη αναστρέψιμη απώλεια μαλλιών, δεν μπορεί ακόμα να θεραπευτεί, παρά μόνο με ιδιαίτερη δυσκολία, αλλά τοπικές θεραπείες μπορούν να βοηθήσουν στην προστασία έναντι αυτής.

ΠΟΙΟΙ ΕΙΝΑΙ ΔΙΑΦΟΡΟΙ ΤΥΠΟΙ ΑΠΩΛΕΙΑΣ ΜΑΛΛΙΩΝ;

1. Αναστρέψιμη (προσωρινή) τριχόπτωση

Όλα τα αναστρέψιμα είδη τριχόπτωσης- εκτός από την κυκλική τριχόπτωση- είναι διακριτά από ένα διάσπαρτο μοτίβο (π.χ. κατανεμημένο στην κορυφή των μαλλιών), και μπορεί να ποικίλει από απρατήρητη έως σημαντική αραιώση μαλλιών.

Η ΑΙΤΙΑ ΜΠΟΡΕΙ ΝΑ ΕΙΝΑΙ

- + Πατατεταμένο άγχος
- + Εγκυμοσύνη
- + Φαρμακευτική αγωγή
- + Μολύνσεις
- + Εξωτερικοί τεχνικοί παράγοντες

2. Μη αναστρέψιμη (ανδρογενής) τριχόπτωση

Η ανδρογενής τριχόπτωση επηρεάζει και τα 2 φύλα. Είναι μια συνηθισμένη μορφή ανδρικής τριχόπτωσης γνωστή και ως ανδρικού-τύπου αραιώση. Περιλαμβάνει τη δράση των ανδρικών ορμονών που ονομάζονται ανδρογόνα, που είναι απαραίτητα για την ανάπτυξη των μαλλιών. Τα 2 πιο σημαντικά ανδρογόνα είναι η τεστοστερόνη και το παράγωγό της η διδροτεστοστερόνη (DHT). Ένα ένζυμο, το 5-Alpha-Reductase, μεταμορφώνει την τεστοστερόνη σε διδροτεστοστερόνη, η οποία κάνει τον τριχοθύλακα να μικραίνει το στάδιο ανάπτυξης και να επιταχύνει την έναρξη της φάσης ανάπαυσης. Απαιτείται περισσότερος χρόνος για να αναπτυχθεί η τρίχα εκ νέου και ο ίδιος ο τριχοθύλακας συρρικνώνεται και παράγει μια κοντύτερη και πιο λεπτή τρίχα.

Ο τύπος τριχόπτωσης στις γυναίκες διαφέρει από τον ανδρικό. Τα μαλλιά γίνονται πιο λεπτά σε όλο το κεφάλι, και η γραμμή τριχοφυΐας δεν υποχωρεί. Η ανδρογενετική τριχόπτωση στις γυναίκες σπάνια οδηγεί σε πλήρη τριχόπτωση.

Πώς μπορεί να αποτραπεί ιδανικά η τριχόπτωση;

Τα υγιή μαλλιά χρειάζονται ένα υγιές τριχωτό, όπου τα αγγεία του αίματος είναι υπεύθυνα για την παροχή της βέλτιστης θρέψης στις ρίζες των μαλλιών. Ενεργές ουσίες μπορούν να χρησιμοποιηθούν εξωτερικά με τη μορφή συμπληρωμάτων για να βοηθήσουν στη διατήρηση της υγείας των μαλλιών και στη διαδικασία ανάπτυξης, αποτρέποντας έτσι την τριχόπτωση και τις αλλαγές στα μαλλιά.

SCALP CLINIX ANTI-HAIR LOSS

ΓΙΑ ΕΞΑΣΘΕΝΗΜΕΝΑ ΜΑΛΛΙΑ



Anti-Hair Loss Shampoo

ΠΩΣ ΧΡΗΣΙΜΟΠΟΙΕΙΤΑΙ:



ΟΦΕΛΗ

- + Καθαρίζει απαλά το τριχωτό & τα μαλλιά
- + Χαρίζει μια αίσθηση ενυδάτωσης στο τριχωτό
- + Σε συνδυασμό με το Anti-Hair Loss Serum ενεργοποιεί τη ρίζα της τρίχας*
- + Σε συνδυασμό με μασάζ βελτιώνει την μικρο-κυκλοφορία του αίματος στο τριχωτό & ενδυναμώνει τον θύλακα της τρίχας.



Anti-Hair Loss Serum

ΠΩΣ ΧΡΗΣΙΜΟΠΟΙΕΙΤΑΙ:



ΟΦΕΛΗ

- + Βοηθά στη διευκόλυνση της παραγωγής παραγόντων ανάπτυξης μαλλιών & τη δημιουργία ενώσεων που διεγείρουν το τριχωτό
- + Σε συνδυασμό με απαλό μασάζ στο τριχωτό, ενδυναμώνει και διατηρεί τα μαλλιά στο τριχωτό
- + Σε συνδυασμό με το Anti-Hair Loss Shampoo, μειώνει τη μη παθολογική τριχόπτωση μετά από 6 εβδομάδες τακτικής χρήσης
- + Βοηθάει στην ενδυνάμωση του θύλακα της τρίχας
- + Προωθεί την αυξημένη διαίρεση των κυττάρων & διεγείρει την κυτταρική παραγωγή για να υποστηρίξει τη ζωντάνια των μαλλιών

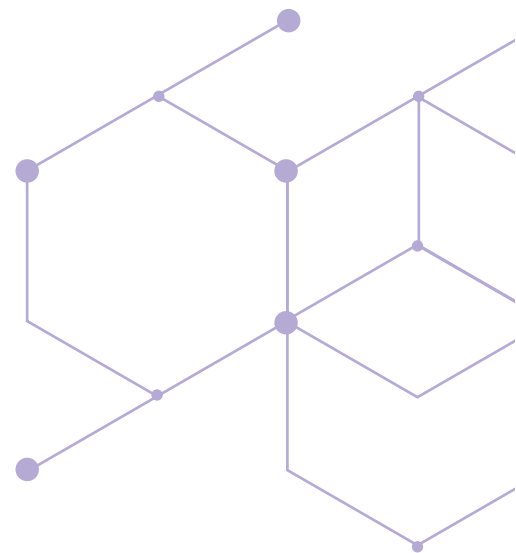

ΜΕΙΩΝΕΙ ΤΗ ΜΗ ΠΑΘΟΛΟΓΙΚΗ ΤΡΙΧΟΠΤΩΣΗ ΜΕΤΑ ΑΠΟ ΜΟΛΙΣ 6 ΕΒΔΟΜΑΔΕΣ**

SCALP CLINIX ΥΠΗΡΕΣΙΑ ΒΙΟΤΙΚ

ΘΕΣΤΕ ΤΗ ΒΑΣΗ ΓΙΑ ΟΜΟΡΦΑ ΜΑΛΛΙΑ

Αναπτυγμένο με Βιοτική Τεχνολογία και με συστατικά εμπνευσμένα από τα καλλυντικά περιποίησης της επιδερμίδας ώστε να εξισορροπεί το μικροβίωμα του τριχωτού βελτιώνοντας την κατάσταση του. Εξατομικευμένη υπηρεσία περιποίησης σύμφωνα με τις ανάγκες του τριχωτού του πελάτη σας, από το κομμωτήριο έως το σπίτι.

ΑΠΑΙΤΟΥΜΕΝΟΣ ΧΡΟΝΟΣ ΥΠΗΡΕΣΙΑΣ ΒΙΟΤΙΚ:

περίπου 15 λεπτά με τη σύντομη εκδοχή του Balance Massage (με το πλήρες Balance Massage περίπου 20 λεπτά.)

ΧΡΗΣΗΣ ΚΟΜΜΩΤΗΡΙΟΥ

1 ΠΡΟΕΤΟΙΜΑΣΙΑ 2 ΚΑΘΑΡΙΣΜΟΣ 3 ΘΕΡΑΠΕΙΑ



Προετοιμάστε το τριχωτό για καθαρισμό με το **SCALP CLINIX PRE-SHAMPOO SCRUB**. Εφαρμόστε απευθείας στο τριχωτό και κάντε μασάζ στο κεφάλι.



Καθαρίστε το τριχωτό & τα μαλλιά με το **FIBRE CLINIX TRIBOND SHAMPOO** και επαναλάβετε αν χρειαστεί.



5 ΔΟΣΕΙΣ

Επιλέξτε το κατάλληλο booster για τις ανάγκες του πελάτη σας. Αναμίξτε 25γρ. του **SCALP CLINIX BIOTIC BASE** με 5γρ. του επιλεγμένου **SCALP CLINIX BOOSTER**. Εφαρμόστε απευθείας στο τριχωτό με το δοχείο απλικατέρ και κάντε Balance Massage.

ΧΡΗΣΗ ΣΤΟ ΣΠΙΤΙ

ΣΥΝΤΗΡΗΣΗ



Προτείνετε τη σειρά περιποίησης **SCALP CLINIX** για χρήση στο σπίτι σύμφωνα με τις προσωπικές ανάγκες του πελάτη σας για να διατηρήσετε τα αποτελέσματα του κομμωτηρίου και να πετύχετε αποτελέσματα με διάρκεια

ΔΟΧΕΙΟ ΑΠΛΙΚΑΤΕΡ



+ Σχεδιασμένο για στοχευμένη εφαρμογή της θεραπείας της υπηρεσίας Scalp Clinix Biotic

ΔΕΙΤΕ ΤΗΝ ΕΠΙΔΕΙΞΗ ΤΩΝ ΕΙΔΙΚΩΝ



*Αυξημένη αναλογία ενεργών τριχοθυλάκων

**Όταν το Scalp Clinix Anti-Hair Loss Shampoo και το Anti-Hair Loss Serum χρησιμοποιούνται συνδυαστικά σε τακτά διαστήματα

ΓΙΝΕΤΕ ΕΙΔΙΚΟΣ ΣΤΟ ΤΡΙΧΩΤΟ & ΤΑ ΜΑΛΛΙΑ

ΠΕΡΙΠΟΙΗΘΕΙΤΕ ΤΟ ΤΡΙΧΩΤΟ ΤΟΥ ΠΕΛΑΤΗ ΣΑΣ & ΜΕΤΑΜΟΡΦΩΣΤΕ ΑΜΕΣΑ ΑΠΟ ΤΑ ΜΗΚΗ ΕΩΣ ΚΑΙ ΤΙΣ ΑΚΡΕΣ ΤΩΝ ΜΑΛΛΙΩΝ

Ανταποκριθείτε στις ανάγκες του τριχωτού & των μαλλιών των πελατών σας σε ελάχιστο χρόνο χρησιμοποιώντας τις Scalp Clinix Υπηρεσία Biotic & Fibre Clinix Υπηρεσία Tribond ταυτόχρονα.

ΑΠΑΙΤΟΥΜΕΝΟΣ ΧΡΟΝΟΣ ΥΠΗΡΕΣΙΑΣ ΒΙΟΤΙΚ & TRIBOND: επιπλέον 2-3 λεπτά

3 ΘΕΡΑΠΕΙΑ

ΤΡΙΧΩΤΟ



4 ΜΕΤΑΜΟΡΦΩΣΗ*

ΜΑΛΛΙΑ



- + Αφού εφαρμόσετε την **Θεραπεία Scalp Clinix Biotic** συνεχίστε με την εφαρμογή της **Θεραπείας Fibre Clinix Tribond** και εφαρμόστε το ενδεδειγμένο **Fibre Clinix Booster** στα μήκη και στις άκρες των μαλλιών
- + Κάντε ένα Balance Massage
- + Ξεβγάλετε μετά από συνδυαστικό χρόνο αναμονής

ΘΕΛΕΤΕ ΝΑ ΠΡΟΣΦΕΡΕΤΕ ΜΙΑ ΕΞΑΤΟΜΙΚΕΥΜΕΝΗ ΥΠΗΡΕΣΙΑ ΠΕΡΙΠΟΙΗΣΗΣ ΚΟΜΜΩΤΗΡΙΟΥ ΓΙΑ ΤΟ ΤΡΙΧΩΤΟ & ΤΑ ΜΑΛΛΙΑ ΜΕΤΑ ΤΗΝ ΒΑΦΗ;

Τα Scalp Clinix Biotic Base και Soothing Booster σε συνδυασμό με την υπηρεσία Fibre Clinix για μετά τη βαφή αποτελούν την τέλεια απάντηση για τους πελάτες σας με βαμμένα μαλλιά.**

ΤΡΙΧΩΤΟ



- + Καθαρίστε το τριχωτό & τα μαλλιά με το **Fibre Clinix Tribond Shampoo** και επαναλάβετε αν κρίνετε απαραίτητο
- + Αναμίξτε 25γρ. από το **Scalp Clinix Biotic Base** με 5γρ. από το **Scalp Clinix Soothing Booster**. Εφαρμόστε απευθείας στο τριχωτό χρησιμοποιώντας το δοχείο απλικατέρ

ΜΑΛΛΙΑ



- + Αφού εφαρμόσετε απευθείας τη **Θεραπεία Scalp Clinix Biotic** συνεχίστε με την εφαρμογή της **Θεραπείας Fibre Clinix Tribond** και του επιλεγμένου **Fibre Clinix Booster** στα μήκη και στις άκρες των μαλλιών
- + Δουλέψτε το απαλά στα μαλλιά
- + Ξεβγάλετε μετά από συνδυαστικό χρόνο αναμονής

BALANCE MASSAGE

ΒΟΗΘΗΣΤΕ ΤΟΝ ΠΕΛΑΤΗ ΣΑΣ ΝΑ ΑΠΟΒΑΛΛΕΙ ΤΗΝ ΕΝΤΑΣΗ & ΒΕΛΤΙΩΣΤΕ ΤΗΝ ΚΑΤΑΣΤΑΣΗ ΤΟΥ ΤΡΙΧΩΤΟΥ

Το μασάζ βοηθάει να καταπραΰνετε τους μυϊκούς σπασμούς και κόμπους σε σημεία του σώματος ενώ βελτιώνει παράλληλα την κυκλοφορία του αίματος

Οφέλη του μασάζ στο τριχωτό

- + Βελτιώνει την κατάσταση του τριχωτού & των μαλλιών
- + Διεγείρει το τριχωτό βοηθώντας τη ροή θρεπτικών ουσιών
- + Μειώνει την ένταση των μυών στο κεφάλι, τον αυχένα & τους ώμους
- + Καταπραΰνει τους πονοκεφάλους
- + Βοηθάει στην κατανομή του προϊόντος στο τριχωτό & αυξάνει την απορροφητικότητα των θρεπτικών συστατικών
- + Βελτιώνει τη συνολική ευημερία ανακουφίζοντας & θερμαίνοντας το τριχωτό

Το Balance Massage σε συνδυασμό με την υπηρεσία Biotic Scalp Clinic προσφέρει τα καλύτερα στοιχεία από την Ασιατική κληρονομιά:

Αποτοξινώστε και ενεργοποιήστε το τριχωτό με σημεία πίεσης, τριβές καθώς και χτυπηματάκια και κυκλικές κινήσεις. Είναι μια σύντομη επένδυση, αλλά ένα σημαντικό μέρος της περιποίησης των πελατών για την ανακούφιση της έντασης τους και μια χαλαρωτική εμπειρία κομμωτηρίου.



ΒΗΜΑ 1: ΚΑΤΑΠΡΑΥΝΣΗ

- + Μεγάλες κυκλικές κινήσεις με ελαφριά πίεση
- + Χρησιμοποιώντας την παλάμη
- + Ξεκινώντας από το μέτωπο
- + Ακολουθώντας το σχήμα του κεφαλιού έως τον αυχένα
- + Το ένα χέρι πάντα στηρίζει το μέτωπο

Οφέλη:

Μια εισαγωγή στο μασάζ. Βοηθάει στην κατανομή του προϊόντος και οδηγεί τον πελάτη σε χαλαρωτική διάθεση.



ΒΗΜΑ 5: ΚΙΝΗΣΗ

- + Τοποθετήστε και τα 2 χέρια στο κέντρο του κεφαλιού
- + Πιέστε ελαφρώς το τριχωτό με τα δάχτυλα
- + Συνεχίστε με σταθερές κινήσεις σε ολόκληρη την περιοχή του τριχωτού
- + Επαναλάβετε 3 φορές

Οφέλη:

Το αγκάλιασμα της κεφαλής έχει ένα βαθιά χαλαρωτικό αποτέλεσμα. Ξεμπλοκάρει, ηρεμεί και ζεσταίνει το τριχωτό.



ΒΗΜΑ 2: ΠΕΡΙΣΤΡΟΦΗ

- + Τοποθετήστε τα δάχτυλα στο μέτωπο
- + Κινηθείτε κυκλικά κατά μήκος της γραμμής των μαλλιών
- + Αυξάνοντας σταδιακά την πίεση
- + Επαναλάβετε 3 φορές

Οφέλη:

Οι απαλές κυκλικές κινήσεις βοηθούν στην εξισορρόπηση του νευρικού συστήματος, του τριχωτού και των μεσημβρινών.



ΒΗΜΑ 5: ΑΠΕΛΕΥΘΕΡΩΣΗ

- + Τοποθετήστε 2 δάχτυλα στους κροτάφους
- + Κάντε κυκλικές κινήσεις για 10 δευτερόλεπτα προς την κορυφή του κεφαλιού

Οφέλη:

Οι απαλές κυκλικές κινήσεις βοηθούν στην απομάκρυνση της έντασης και καταπραΰνουν τους πονοκεφάλους.



ΒΗΜΑ 3: ΧΑΛΑΡΩΣΗ

- + Στηρίξτε το μέτωπο με το ένα χέρι
- + Τοποθετήστε το άλλο χέρι δεξιά ή αριστερά του κέντρου του κεφαλιού
- + Κάντε κυκλικές κινήσεις για περίπου 5 δευτερόλεπτα
- + Αυξάνοντας σταδιακά την πίεση
- + Κινηθείτε προς την περιοχή του αυχένα
- + Επαναλάβετε και στην άλλη πλευρά του κεφαλιού
- + Επαναλάβετε 3 φορές

Οφέλη:

Χαλαρώνει όλο το σώμα, τα σημεία σύνδεσης των μεσημβρινών γραμμών του σώματος (σημεία πίεσης) & βοηθάει στην αύξηση της διαπερατότητας των ενεργών συστατικών στο τριχωτό.

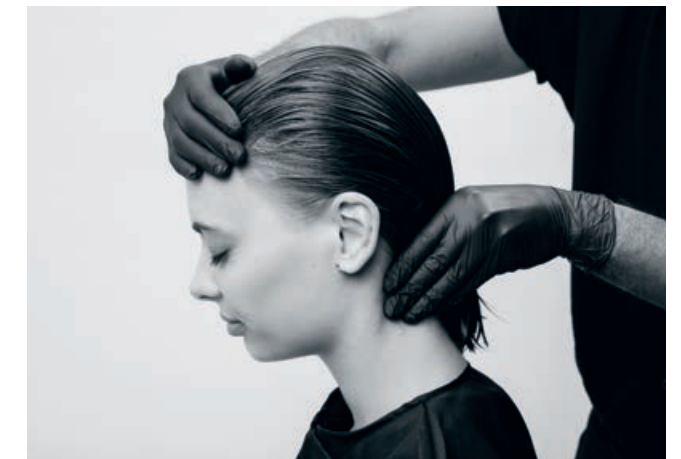

ΒΗΜΑ 6: ΠΙΕΣΕΙΣ

- + Στηρίξτε με το ένα χέρι στο μέτωπο
- + Τοποθετήστε το άλλο χέρι στην περιοχή του αυχένα
- + Πιέστε το δέρμα ελαφρώς προς τα πάνω με τα δάχτυλα & τον αντίχειρα
- + Κάντε απαλές κυκλικές κινήσεις

Οφέλη:

Χαλαρώνει τους μύες του αυχένα. Σηματοδοτεί το τέλος του μασάζ.

ΤΑ ΥΓΙΑ ΜΑΛΛΙΑ ΞΕΚΙΝΟΥΝ ΑΠΟ ΤΟ ΤΡΙΧΩΤΟ

ΑΥΞΗΣΤΕ ΤΗΝ ΑΦΟΣΙΩΣΗ ΤΩΝ ΠΕΛΑΤΩΝ ΣΑΣ ΜΕ ΕΝΑ ΕΞΑΤΟΜΙΚΕΥΜΕΝΟ ΣΥΣΤΗΜΑ ΠΕΡΙΠΟΙΗΣΗΣ ΓΙΑ ΤΟ ΣΠΙΤΙ, ΓΙΑ ΤΑ ΜΑΛΛΙΑ & ΤΟ ΤΡΙΧΩΤΟ ΣΥΜΦΩΝΑ ΜΕ ΤΙΣ ΑΝΑΓΚΕΣ ΤΟΥ ΠΕΛΑΤΗ ΣΑΣ

Επιλέξτε και συνδυάστε προϊόντα από τις διάφορες σειρές Scalp Clinix και Fibre Clinix και προτείνετε ένα πλήρως εξατομικευμένο σύστημα περιποίησης για το σπίτι ανταποκρινόμενοι στις κύριες και δευτερεύουσες ανάγκες του τριχωτού και των μαλλιών του πελάτη σας.

ΔΕΙΤΕ ΜΕΡΙΚΑ ΠΑΡΑΔΕΙΓΜΑΤΑ:

ΚΥΡΙΑ ΑΝΑΓΚΗ	Το τριχωτό είναι ευαίσθητο και ξηρό	Τα μαλλιά είναι μακριά και ξηρά έως ελαφρώς ταλαιπωρημένα και χρειάζονται υγρασία
ΔΕΥΤΕΡΕΥΟΥΣΑ ΑΝΑΓΚΗ	Τα μαλλιά είναι βαμμένα και χρειάζονται ζωντάνια	Το τριχωτό έχει τάση για πιτυρίδα
ΠΡΟΤΑΣΕΙΣ ΠΡΟΪΟΝΤΩΝ	<ul style="list-style-type: none"> + Soothing Shampoo + Soothing Treatment + Vibrancy Spray Conditioner + Vibrancy Treatment (κάθε 2η εβδομάδα) για πιο εντατική περιποίηση μαλλιών 	<ul style="list-style-type: none"> + Flake Control Shampoo + Hydrate Spray Conditioner + Hydrate Treatment + Fortify Booster

ΜΥΘΟΙ ΓΙΑ ΤΗΝ ΠΕΡΙΠΟΙΗΣΗ ΤΡΙΧΩΤΟΥ & ΜΑΛΛΙΩΝ

ΜΥΘΟΣ #1:

Το καθημερινό λούσιμο κάνει κακό στο τριχωτό & στα μαλλιά

ΛΑΘΟΣ. Δεν υπάρχει τίποτα κακό στο να λούζετε καθημερινά τα μαλλιά σας αν χρησιμοποιείτε τα σωστά προϊόντα. Ωστόσο, είναι καλό να χρησιμοποιείτε κατάλληλα προϊόντα περιποίησης μετά τον καθαρισμό λόγω του περιορισμένου επιπέδου περιποίησης που προσφέρουν τα σαμπουάν. Είναι όπως τα καλλυντικά προσώπου: πρώτα καθαρισμός, μετά περιποίηση. Για τους πελάτες σας που λούζονται ακόμη πιο συχνά, προτείνετε τους να χρησιμοποιήσουν το Soothing Shampoo για το δεύτερο λούσιμο για πιο ήπιο καθαρισμό.

ΜΥΘΟΣ #2:

Το τριχωτό και τα μαλλιά μπορούν να συνηθίσουν ένα προϊόν περιποίησης

ΛΑΘΟΣ. Δεν υπάρχει σχέση εξάρτησης μεταξύ του τριχωτού ή των μαλλιών με συγκεκριμένα προϊόντα. Δεν είναι απαραίτητο να αλλάγθουν μετά από μια συγκεκριμένη χρονική περίοδο χρήσης.

ΜΥΘΟΣ #3:

Τα λάθος προϊόντα περιποίησης μπορούν να προκαλέσουν δυσάρεστη αίσθηση στο τριχωτό

ΑΛΗΘΕΣ. Αρχικά, είναι σημαντικό να γνωρίζουμε την αιτία του κνησμού. Όταν μπορεί να εξαχθεί το συμπέρασμα ότι δεν προέρχεται από ιατρική πάθηση π.χ τοπική δερματίτιδα ή ψωρίαση, το κνησμόδες τριχωτό συχνά μπορεί να οφείλεται σε περιβαλλοντικούς παράγοντες όπως το ξηρό κλίμα ή τα υψηλά επίπεδα ατμοσφαιρικής ρύπανσης. Ωστόσο, προϊόντα καθαρισμού που χρησιμοποιούνται λάθος ή είναι σκληρά μπορούν επίσης να οδηγήσουν σε ερεθισμό και κνησμό. Εμπειρικά, αν το πρόβλημα του κνησμού εμφανίζεται μετά από κάποια περιποίηση που προηγήθηκε, θα πρέπει να χρησιμοποιήσετε μια πιο ήπια ρουτίνα καθαρισμού με καταπραυντικά συστατικά.

ΜΥΘΟΣ #4:

Η περιποίηση των μαλλιών θα έπρεπε να είναι διαφορετική το χειμώνα σε σχέση με το καλοκαίρι εξαιτίας της αλλαγής της θερμοκρασίας

ΑΛΗΘΕΣ. Το χειμώνα, το ακραίο κλίμα προκαλεί προβλήματα στο δέρμα και κατά συνέπεια στο τριχωτό. Συγκεκριμένα, ο κρύος και ξηρός αέρας έξω, σε συνδυασμό με τον θερμό και ξηρό αέρα μέσα, μπορεί να οδηγήσει σε ένα ξηρό τριχωτό. Όταν το τριχωτό ξηραίνεται, μπορεί να γίνει σφιχτό, κνησιμώδες και επιρρεπές στην πιτυρίδα. Προτείνετε στους πελάτες σας να κάνουν μεγάλα, ζεστά μπάνια και/ή να ενσωματώσουν στη ρουτίνα περιποίησης μαλλιών τους το flake control shampoo and treatment. Η προστασία από τους ερεθισμούς με τη χρήση καπέλου το χειμώνα είναι κατά το ήμισυ αληθής. Ένα καπέλο προστατεύει το τριχωτό από τον ξηρό αέρα, αλλά αν το φοράτε για πολλή ώρα, δημιουργείται ένα μικροκλίμα που μπορεί να επηρεάσει αρνητικά το μικροβίωμα του τριχωτού. Για παράδειγμα, οι μύκητες του δέρματος προτιμούν ένα ζεστό, υγρό περιβάλλον που είναι επίσης πλούσιο σε θρεπτικά συστατικά όπως το σμήγμα. Τα προϊόντα διάσπασης όπως τα ελεύθερα λιπαρά οξέα που δημιουργούνται σε αυτή τη διαδικασία ερεθίζουν επίσης το τριχωτό μας οδηγώντας σε πιτυρίδα. Αυτό σημαίνει, ναι στο καπέλο, αλλά είναι σημαντικό να "αερίζετε" το τριχωτό της κεφαλής σας ξανά και ξανά.

ΜΥΘΟΣ #5:

Τα γονίδια, το άγχος και η διατροφή καθορίζουν τι είδους περιποίηση χρειάζεται το τριχωτό & τα μαλλιά

ΑΛΗΘΕΣ. Ουσιαστικά, έχει να κάνει με την παροχή στο σώμα όλων των απαραίτητων θρεπτικών συστατικών που χρειάζεται μέσα από μια υγιή και ισορροπημένη διατροφή υποστηρίζοντας έτσι το τριχωτό και τα μαλλιά με τον καλύτερο δυνατό τρόπο. Το δέρμα και τα μαλλιά μας εκτίθενται σε ένα πλήθος διαφορετικών παραγόντων άγχους κάθε μέρα: βλαβερά βακτήρια, περιβαλλοντική ρύπανση ή υπερβολικό υπεριώδες φως. Για να εξουδετερώσουν τέτοιου είδους παράγοντες, οι βιταμίνες, τα αντιοξειδωτικά και τα ιχνοστοιχεία πρέπει να αποτελούν σημαντικά συστατικά μιας ισορροπημένης διατροφής. Αυτό θα πρέπει επίσης να περιλαμβάνει πολυακόρεστα λιπαρά οξέα, καθώς είναι σημαντικά για μια υγιή ασπίδα του δέρματος. Τα αντιοξειδωτικά προστατεύουν από τις ελεύθερες ρίζες στα κύτταρα και έτσι συμβάλλουν στο να διατηρηθούν οι ρίζες των μαλλιών ζωντανές. Οποσδήποτε, οι βιταμίνες και τα ιχνοστοιχεία είναι απαραίτητα επειδή συντηρούν διάφορες διαδικασίες στα κύτταρα. Είναι ωφέλιμα επίσης για το τριχωτό της κεφαλής αλλά και για τον τριχοθύλακα.



WWW.SCHWARZKOPFPRO.COM



ακολουθήστε μας στο [@schwarzkopfpro](https://www.instagram.com/schwarzkopfpro)