

tbh

true
beautiful
honest

Schwarzkopf
PROFESSIONAL

manual
técnico



Together. A passion for hair.



tbh

true
beautiful
honest

El color de mi cabello en su mejor versión

Coloración multidimensional
que realza los reflejos naturales del cabello

100 % fórmula vegana*

Hasta un **93 %** de ingredientes de origen natural**

Hasta un **50 %** menos de amoníaco***

0 % PTD/PPD****

* Libre de ingredientes de origen animal

** Dependiendo de cada producto. El cálculo incluye hasta un 65% de contenido en agua respectivamente

*** vs. coloración permanente estándar

****En caso de alergia conocida a los tintes del cabello, es necesario realizar un test previo en el dermatólogo.

t tan real como tú

Coloración multidimensional
que interactúa con los reflejos
existentes del cabello, para una
tonalidad única y personal para tu
cliente.

¿Qué es un color multidimensional?

El color natural del cabello se caracteriza por tener reflejos más claros y más oscuros. Los tonos de tbh - true beautiful honest iluminan los reflejos naturales del cabello y realzan el color proporcionando unos resultados de aspecto natural con hasta un 100% de cobertura multidimensional. tbh - true beautiful honest proporciona un brillo natural con una luminosidad sana, la guinda del pastel del look "el color de mi cabello en su mejor versión".

¿Qué aspecto tiene el color multidimensional?

Para visualizar la diferencia entre una cobertura uniforme tradicional y una cobertura multidimensional, puedes pensar en...



Natural

*Contrastes en el grano
de la madera*



Pintura

*Cobertura opaca
tradicional*



Barniz

*Cobertura
multidimensional*



Natural

Pecas en la piel



Base de maquillaje

*Cobertura opaca
tradicional*



BB Cream

*Cobertura
multidimensional*

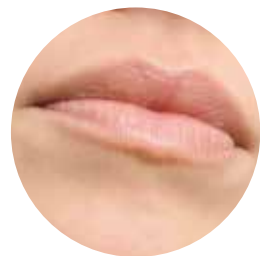

Natural

Matiz en los labios

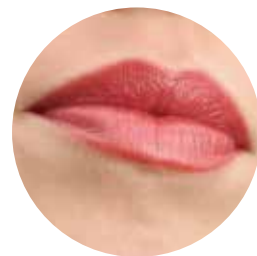

Pintalabios

*Cobertura opaca
tradicional*

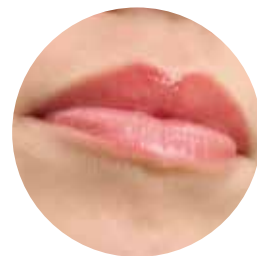

Brillo de labios

*Cobertura
multidimensional*

ABRAZA LA BASE

*La cobertura multidimensional
realza, no esconde, la base existente,
proporcionando a cada persona
unos resultados únicos totalmente
personales.*

b bonitos resultados de aspecto natural

Nuestras mezclas creadas de una forma única de pigmentos del color proporcionan tonos empolvados brillantes y un brillo natural y sano.



honestas, así son nuestras fórmulas

Fórmula **100%** vegana*
Hasta un **93%** de ingredientes
de origen natural**
Hasta un **50%** menos de
amoníaco***
0% PTD/PPD****

tbh – true beautiful honest ha sido complementada con ingredientes adicionales de alto rendimiento para ayudar a conseguir unos resultados de color con hasta un 100% de cobertura multidimensional, sin comprometer la calidad del cabello. Los ingredientes tratantes adicionales ayudan a ofrecer un alto nivel de cuidado para tus clientes durante la experiencia de coloración.



ACEITE DE SEMILLA DE UVA

(Vitis Vinifera Seed Oil)

El Aceite de Semilla de Uva deja el cabello con un toque natural de brillo.



ACEITE DE ARGÁN

(Argania spinosa Kernel Oil)

Aceite natural usado ampliamente en el cuidado de la piel que realza la suavidad del cabello mientras aporta brillo.



ACEITE DE MACADAMIA

(Macadamia Ternifolia Seed Oil)

Aceite natural conocido por sus propiedades de cuidado que potencia el brillo del cabello.



50% MENOS DE AMONIACO

(Ammonium Hydroxide)

Hasta un 50% menos de Amoníaco*** para mantener la integridad del cabello y proporcionar una experiencia más agradable.



COLORANTES DEL CABELLO

(2-Methoxymethyl-p-Phenylenediamine etc.****)

Se juntan para crear tonalidades empolvadas, incluyen un colorante específico (HEP+) conocido por ayudar a reducir el riesgo a desarrollar alergias.*****

* Libre de ingredientes de origen animal

** Dependiendo de cada producto. El cálculo incluye hasta un 65% de contenido en agua respectivamente

*** vs. coloración permanente estándar

**** En caso de alergia conocida a los tintes del cabello, es necesario realizar un test previo con el producto en el dermatólogo.

***** Resorcinol, 2,7-Naphthalenediol, 2-Methylresorcinol, 2-Amino-3-Hydroxypyridine, 2,4-Diaminophenoxyethanol HCl, 2-Amino-6-Chloro-4-Nitrophenol, 1-Hydroxyethyl 4,5-Diamino Pyrazole Sulfate, 5-Amino-6-Chloro-o-Cresol, 1,3-Bis-(2,4-diaminophenoxy) Propane HCl, 4-Chlororesorcinol, 2,6-Dihydroxyethylaminotoluene, 1,5-Naphthalenediol

***** Aunque se reduce el riesgo a desarrollar una alergia, aún existe el riesgo de que se produzca y puede ser grave. Siempre debes realizar una prueba de alergia 48h antes de colorear el cabello. Si alguna vez has experimentado una reacción después de colorear el cabello, no debes colorear. Sigue estrictamente las instrucciones de uso y consulta a www.schwarzkopf-professional.com

Colorantes hechos a medida

Nuestros colorantes están hechos a medida para crear tonalidades empolvadas con un brillo sutil. Han sido específicamente seleccionados por producir un menor riesgo a desarrollar una alergia. La molécula colorante HEP+ que contiene la fórmula ayuda a reducir el riesgo a desarrollar alergias en personas que no son alérgicas a los colorantes del cabello. Si tu cliente alguna vez ha experimentado una reacción alérgica a los colorantes del cabello, no debes colorearle.

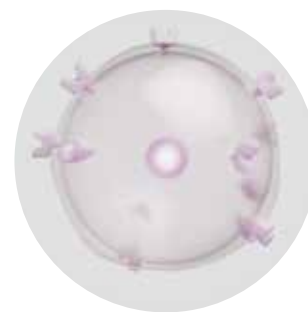

CÉLULAS T

Las células T nos protegen comprobando que no entre nada dañino en nuestro cuerpo. Sus receptores son los responsables de activar una respuesta del sistema inmune.



MOLÉCULAS PTD/PPD

En ocasiones las moléculas colorantes PTD y PPD pueden ajustarse en los receptores de las células T e iniciar una respuesta inmune que puede producir una respuesta alérgica.



MOLÉCULA HEP+

La molécula HEP+, gracias a su forma modificada, apenas puede ajustarse dentro del receptor de la célula T, de esta manera se reduce el riesgo a que se produzca una respuesta inmune y la subsiguiente alergia.*****



Escanea para descubrir más sobre HEP+

impacto sostenible

Al escoger **tbh – true beautiful honest** estás contribuyendo a crear un impacto positivo en el planeta. Tenemos certificado PETA, nuestras fórmulas son veganas y usamos materiales reciclados y Plástico Social en nuestro packaging.



CERTIFICADO PETA

PETA AVALA QUE NO TESTAMOS EN ANIMALES
PETA, certifica y verifica de forma global a marcas, y a sus proveedores, conforme no realizan, reciben comisiones, pagan o permiten realizar tests en animales, por sus ingredientes, fórmulas o productos acabados en cualquier parte del mundo y que nunca lo harán en el futuro.

¿QUÉ ES PLASTIC BANK O PLÁSTICO SOCIAL?

Plastic Bank es una iniciativa social que trabaja para reducir los residuos plásticos en la naturaleza, mientras al mismo tiempo ofrece nuevas oportunidades a personas que viven bajo el umbral de la pobreza. tbh – true beautiful honest obtiene su Plástico Social de Indonesia.



FÓRMULAS VEGANAS*

VEGANA SIN COMPROMETER LOS RESULTADOS
Seleccionamos ingredientes de forma específica que no son de origen animal, mientras nos aseguramos de que no comprometen los resultados de la fórmula.

*Libre de ingredientes de origen animal



PACKAGING SOSTENIBLE

PARA UN PLANETA MÁS BONITO
tbh – true beautiful honest aspira a contribuir en la creación de un planeta más bonito al usar materiales sostenibles en nuestro packaging, entre los que se incluyen materiales reciclados y el Plástico Social.



Tubos aluminio 100% reciclado



Tapones Tapones de plástico 100% reciclados

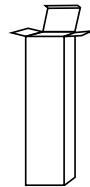

Cajas e IFUs Mínimo un 93% de cartón reciclado



Botella del Suavizador del Tono excl. dosificador 97% Plástico Social



Descubrir más sobre nuestras iniciativas de sostenibilidad

gama



natural
Tonalidades sutiles y neutras con toques suaves chocolate y beige



frío
Tonalidades ahumadas modernas que ayudan a perfeccionar la calidez subyacente



cálido
Reflejos primarios de lujo matificados con tonos subyacentes rosas



suavizador del tono
Enriquecido con propiedades de cuidado, es ideal para servicios de refresco del color y de brillo y ayuda a asegurar un resultado final de aspecto natural.

proporciones de mezcla

COBERTURA DE CANAS MULTIDIMENSIONAL

Para hasta un 100% de cobertura multidimensional	Hasta un 50% de canas	Usar el tono Moda o Natural deseado
	Más de un 50% de canas	Usar el Tono Natural deseado. Para Tonos Moda, mezclar 2:1 el Tono Moda con el Tono Natural. (p.ej 40 mL 8-19C + 20 mL 8-06N)

SERVICIOS CLÁSICOS

	Loción Activadora	Tonos que aclara	Uso
	IGORA ROYAL Loción Activadora a Base de Aceite 3% 10 Vol.	Ninguno	Para oscurecer debe realizarse un depósito de color en una base preaclarada o clara
	IGORA ROYAL Loción Activadora a Base de Aceite 6% 20 Vol.	Hasta 1 tono	Para una coloración tono sobre tono
	IGORA ROYAL Loción Activadora a Base de Aceite 9% 30 Vol.	Hasta 2 tonos	Para los tonos superaclarantes (10-) en bases 7 o más claras
	IGORA ROYAL Loción Activadora a Base de Aceite 12% 40 Vol.	Hasta 3 tonos	Solo para los tonos superaclarantes (10-) en bases 7 o más claras

Mezclar 1:1
Dejar actuar 30-45 min.

SERVICIOS PASTEL

	Uso
	Consigue tonalidades pastel, ideal para alturas 9 o más claras
	Tonos de tbh – true beautiful honest con alturas 8-, 9- o 10-
	IGORA VIBRANCE Loción Activadora 1.9% 6 Vol.
	Aplicar sobre cabello húmedo donde sea necesario

Mezclar 1:2
Dejar actuar hasta 15 min.

SERVICIOS DE REFRESCO DEL COLOR Y BRILLO

	Uso
	Para refrescar medios y puntas
	Cualquier tono de tbh – true beautiful honest
	IGORA VIBRANCE Loción Activadora 1.9% 6 Vol. y tbh – true beautiful honest Suavizador del Tono
	Aplicar desde el recrecimiento hasta las puntas

Mezclar 1:1:1
Dejar actuar 5-10 min.

tono y sistema de numeración

El sistema de numeración de **tbh – true beautiful honest** consiste en una combinación de números y designación alfabética que describe cada tono. El sistema de numeración está basado en el de Schwarzkopf Professional. En cambio, el sistema basado en letras se usa para indicar el mundo de color al que pertenece cada tono: N para los naturales, C para los fríos y W para los tonos cálidos.

8	—	1	9	C
Altura del color (Rubio Claro)		Dirección del Tono Primario (Ceniza)	Dirección del Tono Secundario (Violeta)	Mundo de color (Frio)

ALTURA DE COLOR	DIRECCIÓN TONAL
	-0 natural
1 – negro	-1 ceniza (violeta/azul)
	-2 humo (azul/verde)
3 – castaño oscuro	-3 mate (verde)
4 – castaño medio	-4 beige (naranja/violeta)
5 – castaño claro	-5 dorado (amarillo)
6 – rubio oscuro	-6 marrón (rojo/marrón)
7 – rubio medio	-7 cobrizo (naranja)
8 – rubio claro	-8 rojo
9 – rubio muy claro	-9 violeta (morado)
10 – rubio platino	

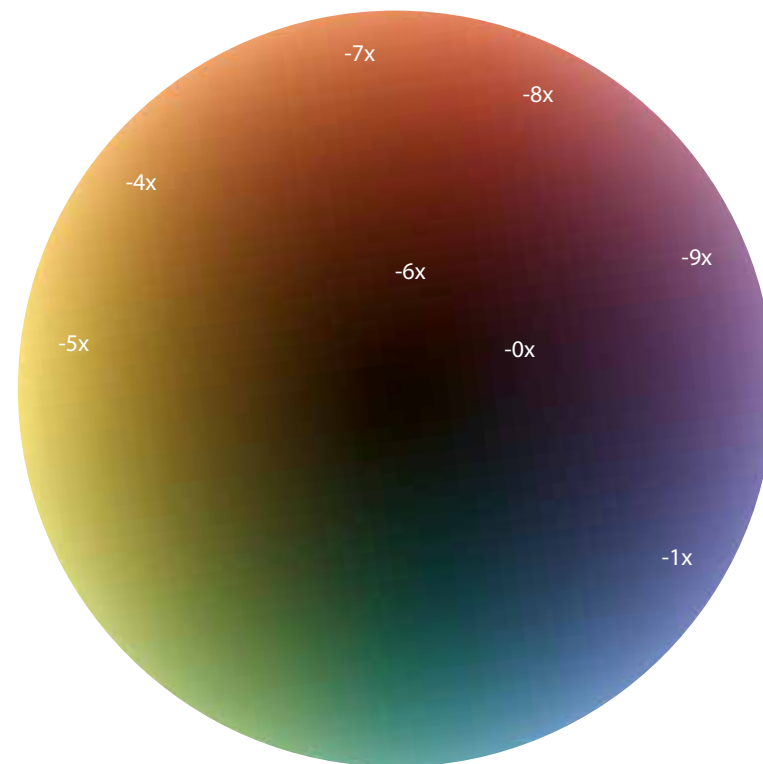

tbh – true beautiful honest
GAMA DE COLOR: Saber exactamente la posición del tono dentro de la rueda de color te ayudará a escoger el tono adecuado.

suavizador del tono

tbh – true beautiful honest Suavizador del Tono es una herramienta técnica que diluye la intensidad de los pigmentos mientras proporciona unas propiedades de cuidado adicionales. El Suavizador del Tono puede mezclarse con cualquier tono de tbh - true beautiful honest para revitalizar los medios y puntas apagados. Puede usarse para mejorar los servicios de refresco de color y de brillo para ayudar a conseguir el acabado "el color de mi cabello en su mejor versión" para un brillo sano. Dirígete a la sección "Uso del Suavizador del Tono" para obtener más información.

100% fórmula vegana*
 97% de ingredientes de origen natural**
 0% microplásticos
 0% siliconas y parabenos



MANTECA DE KARITÉ

(*Butyrospermum Parkii Butter*)
 Ingrediente natural rico en ácidos grasos que ayuda a mejorar la suavidad del cabello.



ACEITE DE MACADAMIA

(*Macadamia Ternifolia Seed Oil*)
 Aceite natural conocido por sus propiedades de cuidado que potencia el brillo del cabello.



ACEITE DE ARGÁN

(*Argania spinosa Kernel Oil*)
 Aceite natural usado ampliamente en el cuidado de la piel que realza la suavidad del cabello mientras le aporta un toque de brillo.

*Libre de ingredientes de origen animal
 **El cálculo incluye un 88% de agua

guía de consulta

La base de cualquier servicio de color exitoso es una comunicación clara durante el proceso de consulta. Es importante escuchar al cliente mientras describe su resultado deseado para que te hagas una idea de cómo realizar la fórmula según su petición. También, es importante realizarle al cliente las preguntas adecuadas para que se produzca un entendimiento claro por ambas partes y el cliente sepa qué debe esperar. Las preguntas de estilo de vida te ayudarán a identificar qué técnicas y servicios funcionarán mejor en el cliente en su día a día. Dirígete a la siguiente guía para entender quién es el cliente y qué es lo que busca.

1 NECESIDADES DE COLOR

Identificar el color al que aspira el cliente

Empieza tu consulta de color evaluando las expectativas de tu cliente con esta visita. ¿Desea un color duradero o algo temporal? ¿El cliente desea mantener o cambiar su color? Como tbh - true beautiful honest proporciona una cobertura multidimensional, los resultados finales dependerán de la base inicial del cabello. Presta atención a cómo describen el resultado final deseado. Si escuchas estas palabras clave, tbh - true beautiful honest satisfará sus expectativas.

dimensional

fusionado

uniforme

sutil

El color de mi cabello en su mejor versión

tonalizado

casual

aspecto natural

Identificar el estilo de vida del cliente

Habla con el cliente sobre su tolerancia al mantenimiento para identificar de forma adecuada a qué grupo objetivo pertenece. ¿Busca algo que requiera poco mantenimiento? o ¿está abierto a volver a menudo para realizarse retoques? ¿Es consciente de la línea de demarcación que aparece entre servicio y servicio? Evalúa la inclinación de tu cliente en cuanto a ingredientes y su sensibilidad a ellos. ¿Tiene sensibilidad al amoníaco? ¿Le gusta incorporar ingredientes más naturales en su rutina de belleza? ¿Aprecia y reconocen las fórmulas veganas y el logo de PETA? Realizar estas preguntas te ayudará a identificar al cliente ideal de tbh - true beautiful honest.

USAR EJEMPLOS VISUALES

Usa la Herramienta de Consulta para ayudar a visualizar el aspecto de una cobertura tradicional vs una cobertura multidimensional. Esto ayuda a explicar la diferencia en los resultados de color, además dar pie a explicar los beneficios de la cobertura multidimensional en cuanto al mantenimiento y el recrecimiento.

2 DIAGNÓSTICO

Identificar los rasgos físicos

Basándote en los rasgos físicos de tu cliente puedes identificar qué mundos del color le quedarán mejor.

Tonos de piel

Frío

Aparece el rosa/azul en tonos de piel clara y aparece el morado/rojo en tonos de piel normal y morena.

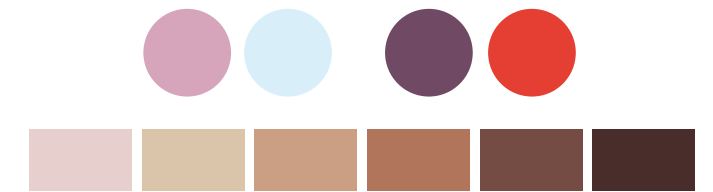

Cálido

Aparece el amarillo en tonos de piel clara/normal-clara y aparece el melocotón o el dorado en tonos de piel normal-morena/morena.



Neutro

Una mezcla de tonos cálidos y fríos, con frecuencia se ven tonos oliva.

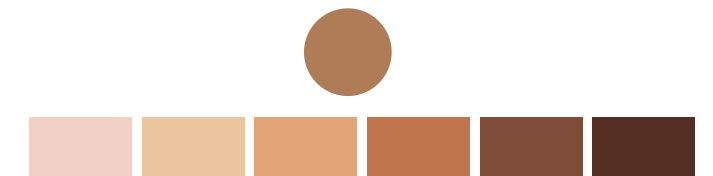

Color de ojos

Frío

Azul
Verde
Marrón claro
Gris

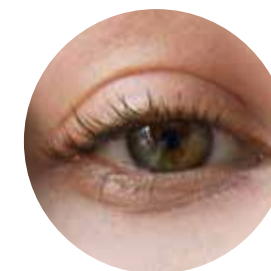

Cálido

Marrón
Ámbar
Avellana

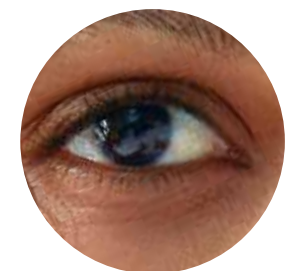

guía de consulta

Identificar la(s) altura(s) existentes

Determina la(s) altura(s) existentes del cabello del cliente usando la tabla inferior. Como *tbh* – true beautiful honest es una coloración multidimensional es importante que tengas en cuenta el impacto que tendrán los tonos subyacentes del cabello natural de tu cliente y cómo repercutirán en el resultado final y el tono que debes escoger.

	Altura del tono	Tono subyacente	
10			Amarillo claro
9			Amarillo
8			Amarillo-Naranja
7			Naranja-Amarillo
6			Naranja
5			Rojo-Naranja
4			Rojo
3			Rojo Oscuro
1			Marrón Rojizo Oscuro

REGLA ESENCIAL

Los Tonos naturales ayudarán a garantizar una cobertura 100% multidimensional.

Los Tonos fríos ayudarán a contrarrestar la calidez incipiente y a conseguir un resultado neutro de color incluso en las bases más oscuras o a proporcionar un toque ahumado adicional en una base más clara.

Los Tonos cálidos realzarán la base natural del cabello y han sido diseñados para acentuar los resultados cálidos.

Determinar el porcentaje de canas

Establece el porcentaje de canas para determinar si puedes usar un tono Moda por sí solo o si la fórmula debe contener una proporción de tono Natural para conseguir hasta un 100% de cobertura multidimensional.

MUNDO DE COLOR	% DE COBERTURA MULTIDIMENSIONAL
NATURAL	Hasta un 100%
FRÍO Y CÁLIDO	Hasta un 50% de canas
	Para más de un 50% de las canas, mezclar 2:1 con el Tono Natural



30% de canas



50% de canas

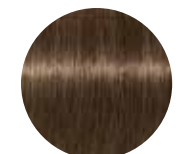

70% de canas

Determinar el historial de color

Si el cliente tiene restos de la coloración anterior, o si es necesario realizar un servicio de corrección del color, se recomienda realizar servicios complementarios al cliente (Consulta la sección de Transición de los Clientes).

3 APLICACIÓN

Consulta la sección de Servicios Dimensionales para realizar una aplicación uniforme y ver las instrucciones de uso.

4 CUIDADO POSTCOLORACIÓN

Lava el cabello con un champú protector del color. Para unos resultados de color óptimos, estabiliza el cabello con el Sellador del Color de Schwarzkopf Professional.

5 RUTINA DE MANTENIMIENTO

Recomienda productos de cuidado protectores del color que complementen al servicio en el salón y que estén basados en las necesidades individuales del cabello del cliente y su estilo de vida.

PROPORCIONAR UN RESUMEN VISUAL

Usa las tiras magnéticas de la Carta de Color para mostrar y resumir tu consulta de forma visual y para alinear la dirección de color final con los mundos de color Natural, Cálido o Frío.

servicios: cobertura dimensional

RETOQUE DE RAÍCES DIMENSIONAL

Ideal para clientes a los que les preocupa que el recrecimiento sea visible. Al usar tbh - true beautiful honest ayuda a reducir la línea de demarcación, ya que el color actúa con los reflejos naturales del cabello y se funde con el recrecimiento.



Antes



Después

TUTORIAL:

1. *En cabello con canas:* Aplicar sobre cabello seco en las zonas del recrecimiento con el mayor porcentaje de canas.
Para una aplicación normal: Aplicar sobre cabello seco en el recrecimiento empezando por la coronilla.
TIEMPO DE EXPOSICIÓN: 30-45 min.
2. Enjuagar bien, lavar con champú y finalizar con el Sellador del Color de Schwarzkopf Professional.
3. Combinar con un Servicio de Brillo Dimensional para realzar el tono y el brillo de forma adicional (Consultar Aplicación Dual).

ROOT MELTING DIMENSIONAL

Ideal para crear las técnicas shadow root o root stretch para un acabado multidimensional sin líneas marcadas y un recrecimiento imperceptible. Buena para clientes a los que les preocupa que se les vea el recrecimiento rápidamente y el mantenimiento.

CONSEJO: El Suavizador del Tono ayuda de forma constante a fusionar el color con las raíces.

TUTORIAL:

1. Aplicar sobre cabello seco en las raíces empezando en la coronilla, usando la herramienta Colour Blender de Schwarzkopf Professional, para conseguir una fusión suave del color con los medios y puntas.
TIEMPO DE EXPOSICIÓN: 30-45 min.
2. Enjuagar bien, lavar con champú y finalizar con el Sellador del Color de Schwarzkopf Professional.

APLICACIÓN DUAL DIMENSIONAL

tbh - true beautiful honest creará las mechas más sutiles posibles solo con coloración y realzará las mechas existentes.

TUTORIAL:

1. Aplicar sobre cabello seco en el recrecimiento empezando por la coronilla.
TIEMPO DE EXPOSICIÓN: 30-45 min.
2. Combinar con un Servicio de Brillo Dimensional en los medios y puntas para realzar el tono y el brillo de forma adicional.
3. Enjuagar bien y finalizar con el Sellador del Color de Schwarzkopf Professional.



Escanea para ver el tutorial del look de Ania



servicios: creación de dimensión

SOMBRÉ DIMENSIONAL

Realizar una combinación de mechas y reflejos para conseguir un look ombré sutil.

MECHAS DIMENSIONALES

Hasta un 50% menos de amoníaco en la coloración significa un depósito de color más suave cuando se aclaran bases naturales.

CONSEJO: Para enmarcar la cara o un efecto aclarante usar la serie 10-.

REFLEJOS DIMENSIONALES

Ideal para devolver la dimensión y aportar dinamismo al cabello rubio o con mechas usando diferentes tonos y alturas.

TUTORIAL:

1. Dividir el cabello en 3 secciones (zona de la nuca, línea del sombrero y parte superior en forma de herradura).
2. Trabajar en diagonal empezando por un lateral de la nuca realizando una sección de 3cm de amplitud y aplicar el color de la raíz a las puntas.
3. Continuar en la zona de en medio y, luego, en el otro lateral.
4. Proteger el color usando láminas de papel o papel de aluminio.

Línea del sombrero:

1. Trabajar en diagonal con la sección en forma de media luna, con el mismo tamaño que antes, y aplicar el color de la raíz a las puntas.
2. Alternar los colores y asegurarse de que las siguientes secciones se superponen a la sección anterior en diagonal.
3. Proteger el color usando láminas de papel o papel de aluminio.

Sección superior:

1. Trabajar con secciones en forma de media luna, entrecruzar de izquierda a derecha aplicando el color de la raíz a las puntas.
2. Alternar los colores y asegurarse de que las siguientes secciones se superponen a la sección anterior en forma de media luna.
3. Proteger los colores usando láminas de papel o papel de aluminio.



Antes



Después

Escanea para ver el tutorial del look de Madu



servicios: realzar la dimensión

MATIZACIÓN PASTEL DIMENSIONAL

Ideal para una altura 9 o más clara para proporcionar una dirección pastel multidimensional con tonos cálidos, neutros o fríos. Perfecto para después de un servicio rubio o entre visitas al salón para realzar el cabello del cliente.

TUTORIAL:

1. Usar los tonos de tbh – true beautiful honest de alturas 8- o 9-
2. Siempre mantener la proporción de mezcla 1:2 con la Loción Activadora 1.9% | 6 Vol. de IGORA VIBRANCE.
3. Aplicar sobre cabello húmedo donde sea necesario.
TIEMPO DE EXPOSICIÓN: vigilar el proceso durante 15 min.
4. Enjuagar bien, lavar con champú y finalizar con el Sellador del Color de Schwarzkopf Professional.



Antes



Después

REALZAR LA DIMENSIÓN DEL RUBIO

Ideal para los clientes rubios más claros que desean refrescar su rubio y acabar con el tono apagado para un rubio con reflejos multidimensionales.

TUTORIAL:

1. Trabajar en el lavacabezas.
2. Usar las alturas 9- y 10- con la Loción Activadora 1.9% | 6 Vol. (1:2) de IGORA VIBRANCE.
3. Aplicar y dejar actuar durante 5-10 min. (mantener el control visual).
4. Enjuagar bien, lavar con champú y usar el Sellador del Color de Schwarzkopf Professional.

BRILLO DIMENSIONAL

Ideal para refrescar o aportar brillo a los medios y puntas para realzar y mantener los resultados de color multidimensionales en todas las bases del cabello. Los ingredientes de cuidado adicional del Suavizador del Tono, como el Aceite de Macadamia, el Aceite de Argán y la Manteca de Karité ayudan a aportar un brillo sano adicional al cabello.

TUTORIAL:

1. Mezclar el tono de tbh – true beautiful honest con el Suavizador del Tono y la Loción Activadora 1.9% | 6 Vol. (1:1:1) de IGORA VIBRANCE.
2. Aplicar desde el recrecimiento hasta las puntas.
TIEMPO DE EXPOSICIÓN: 5–10 min.
3. Enjuagar bien y dar el estilo habitual.



Escanea para ver el tutorial del look de Kotryna



uso del suavizador del tono

Diluye la intensidad de los pigmentos mientras aporta un nivel de cuidado al servicio de color. Enriquecido con propiedades de cuidado, es el producto ideal para los Servicios de Refresco del Color y de Brillo y ayuda a asegurar un resultado final de aspecto natural.

CONSEJOS DE USO

Aplicación Dual

Usar un tono de tbh - true beautiful honest con la proporción de mezcla (1:1) del servicio clásico para la cobertura de canas, luego usar el mismo tono mezclado con el Suavizador del Tono y la Loción Activadora 1.9% | 6 Vol. de IGORA VIBRANCE (1:1:1) para refrescar los medios y puntas.

CONSEJO: Al usar el Suavizador del Tono se deposita menos pigmento*, lo que conlleva menos restos de color para la siguiente visita.

Refresco de Color

¡Transforma el aspecto de tu coloración permanente en el de una demipermanente! Mezclar el tono deseado de tbh - true beautiful honest con el Suavizador del Tono y la Loción Activadora 1.9% | 6 Vol. de IGORA VIBRANCE (1:1:1) para una aplicación para refrescar el color. Esta versión ligeramente diluida del tono objetivo es perfecta para cuando se necesita un refresco de color rápido sin un depósito de color excesivo. ¡Y tiene un tiempo de exposición de solo 5-10 minutos!

Servicio de Brillo

Aplicar los tonos de tbh - true beautiful honest mezclados con el Suavizador del Tono y la Loción Activadora 1.9% | 6 Vol. de IGORA VIBRANCE (1:1:1) como un velo encima de tu balayage o aplica láminas para un bonito acabado suave.

CONSEJO: El Suavizador del Tono contiene Aceite de Macadamia, Aceite de Argán y Manteca de Karité que ayudará a nutrir el cabello recién aclarado que estará más frágil.



Matización

Después de realizar un servicio de aclaración en todo el cabello, usar los tonos de tbh - true beautiful honest mezclados con el Suavizador del Tono y la Loción Activadora 1.9% | 6 Vol. de IGORA VIBRANCE (1:1:1) para crear rubios suaves, ahumados y mate mientras se aporta un nivel de cuidado al cabello recién aclarado.

CONSEJO: ¡Disfruta de tu propio tono! La proporción recomendada de la base para el tono de tbh - true beautiful honest con el Suavizador del Tono y la Loción Activadora 1.9% | 6 Vol. de IGORA VIBRANCE es (1:1:1). Sin embargo, dependiendo de la intensidad del pigmento deseada, puedes aumentar la proporción del Suavizador del Tono de la manera que necesites. Usa este consejo para los rubios más sutiles y neutralizados cuando refresques el color con la serie -12C.

*comparado con la proporción de mezcla de un servicio de color tradicional 1:1 con la Loción Activadora a Base de Aceite de IGORA ROYAL

transición de los clientes

1 SERVICIO DE CORRECCIÓN

Ideal para clientes que desean pasar de un resultado de color opaco a uno más dimensional. Perfecto para realizar la transición de los clientes a tbh - true beautiful honest. También, puede usarse como servicio corrector para eliminar cualquier resto en los medios y puntas que pueden hacer que el color se vea más oscuro.

1. **Dividir el cabello en 4 secciones y asegurar.**
2. **Realizar secciones finas** (máx. de 1 cm) y aplicar el Corrector del Color Bond Enforcing de Schwarzkopf Professional de medios a puntas. Evitar la zona de la raíz natural.
3. **Continuar la aplicación** hacia la parte superior de la cabeza.
4. **Continuar hacia la otra sección** con este procedimiento.
5. **Si la zona de la raíz está coloreada de forma artificial**, aplicar en todo el cabello sección por sección (si no, no aplicar en la zona de la raíz). Dejar actuar durante 20 minutos, manteniendo el control visual.
6. **Emulsionar y enjuagar** hasta que el agua salga clara.



2 SERVICIO DE BRILLO

Ideal para los clientes que desean mantener la misma altura o la dirección tonal.

1. **Usar el tono deseado** con la Loción Activadora a Base de Aceite 3% | 10 Vol. de IGORA ROYAL (1:1) asegurándonos de que queda bien fusionado con la zona de la raíz.
2. **Aplicar el tono deseado** mezclando la crema de coloración de tbh - true beautiful honest, el Suavizador del Tono y la Loción Activadora 1.9% | 6 Vol. de IGORA VIBRANCE (1:1:1) directamente en el lavacabezas sobre cabello lavado y secado con toalla y distribuir de manera uniforme. Dejar actuar durante 10 min.
3. **Mantener el control visual.**

consejos sobre negocio

1

COLOREARSE

¿Tienes clientes de corte y peinado que acuden al salón de forma regular que rehúsan colorearse porque les preocupa...

...el mantenimiento?

tbh – true beautiful honest consigue que el recrecimiento esté más fusionado y la línea de demarcación sea menos marcada gracias a su cobertura multidimensional. Tu cliente podrá alargar el tiempo entre cita y cita de color si se compara con un cliente de coloración tradicional.

...ser sensibles a los productos químicos?

tbh – true beautiful honest está formulado con:

- Un 93% de ingredientes de origen natural*, incluyendo ingredientes de cuidado como el Aceite de Semilla de Uva, Aceite de Macadamia y el Aceite de Argán, para un gran nivel de cuidado durante el servicio de color.
- Hasta un 50% menos de amoníaco**: contribuye a una experiencia de color más agradable, ya que el olor es menor.
- Tecnología HEP+: ayuda a reducir el riesgo a desarrollar una alergia ***

...parecer artificiales o no parecer ellas mismas?

tbh – true beautiful honest tiene una cobertura multidimensional que realza los reflejos existentes del cabello. Por eso, el resultado final en cada persona tiene un aspecto de "el color de mi cabello en su mejor versión" de su base natural.

CONSEJO:

Sugiere refrescar el color o un tratamiento de brillo a los clientes que rehúsan colorearse para introducirles en un servicio de color más sutil que tenga los beneficios de cuidado adicionales del Suavizador del Tono, que incluye Aceite de Macadamia, Aceite de Argán y Manteca de Karité.

*Dependiendo del producto respectivo: el cálculo incluye hasta un 65% de agua respectivamente.

**vs. coloración permanente estándar

***Aunque se reduce el riesgo a desarrollar una alergia, aún existe el riesgo de que se produzca y puede ser grave. Siempre debes realizar una prueba de alergia 48h antes de colorear el cabello. Si alguna vez percibes una reacción después de colorear el cabello, no debes colorear. Sigue estrictamente las instrucciones de uso y consulta a www.schwarzkopf-professional.com.

2

GESTIÓN DEL INVENTARIO

tbh – true beautiful honest dispone de una gama concisa que cubre las necesidades de multitud de servicios y produce una huella medioambiental menor que tu marca típica de coloración del salón. ¡Perfecta para salones con poco espacio o para peluqueros que alquilan tocadores!

Con tbh – true beautiful honest puedes disponer de la flexibilidad de usar los tonos para los servicios de coloración permanente clásicos, pero también para servicios realizados de forma tradicional con la demipermanente, al incorporar el Suavizador del Tono. Por ejemplo, los servicios de refresco del color y de brillo pueden realizarse usando el Suavizador del Tono mezclado con un tono de tbh – true beautiful honest. **¡Consigue más de tu tubo de coloración!**



3

PROMOCIONA TU SALÓN

Asocia tu salón con los valores principales de tbh – true beautiful honest para **ayudar a dirigir la atención hacia tu negocio**. Usa nuestros adhesivos de puerta para destacar que tu salón dispone de una marca de coloración con certificado PETA, con una fórmula 100% vegana*, con un packaging reciclado y que utiliza Plástico Social. Se trata de logos llamativos que pueden conseguir que tu salón se asocie a valores ecoconscientes y pueden ayudar a captar a nuevos clientes.

CONSEJO:

Actualiza tus canales digitales (Website, Instagram, Facebook, etc.) para resaltar que tu salón dispone de una marca con grandes valores y respetuosa con el medioambiente.

*Libre de ingredientes de origen animal

4

RESERVA DE CITAS DE LOS CLIENTES

Debido al efecto multidimensional de tbh – true beautiful honest, tus clientes experimentarán un recrecimiento más sutil y requerirán un menor mantenimiento. Esto significa que podrás evitar dar citas tan frecuentes, que realizarás citas de retoque más cortas y que, en su lugar, podrás ofrecer citas de retoque con alto valor mucho menos frecuentes. Esto te permite **cobrar un precio mayor** al cliente, mientras **abres tu horario a nuevos clientes**. También, es cómodo para tus clientes, ya que así ahorran tiempo.

Por ejemplo:

FRECUENCIA DE VISITA	SERVICIO	PRECIO SERVICIO	PRECIO ANUAL
Cada 4 semanas (12 visitas por año)	retoque de raíces	50€ por retoque de raíces	50€ x 12 visitas = 600€
Cada 12 semanas (4 visitas por año)	retoque de raíces más refresco del color en medios y puntas	160€ por la aplicación dual	160€ x 4 visitas = 640€

¿AHORA QUÉ ES TENDENCIA?

En los últimos años nuestros peluqueros se están dando cuenta de que los clientes buscan rutinas de belleza que requieran poco mantenimiento. Atrae a nuevos clientes de color ofreciéndoles un servicio de color con un menor mantenimiento gracias a tbh – true beautiful honest que les proporciona más flexibilidad en cuanto al cuidado de su color.

tbh naturales

Direcciones tonales naturales con toques
suaves en tonalidades beige y marrón.
Cobertura de las canas 100% multidimensional.

**Tono
Primario**



**Tono
Secundario**



-04N Natural Beige

Tonos brillantes en tonalidades
natural beige.

-06N Natural Marrón

Tonos suaves y neutros
con un toque marrón.



tbh fríos

La mezcla de tonos cálidos y fríos crea la cantidad ideal de frialdad sin un aspecto apagado o mate.
*Hasta un 50% de canas: Usar el tono deseado.
Más de un 50% de canas: Mezclar 2:1 con un Tono Natural.*

**Tono
Primario**

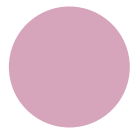
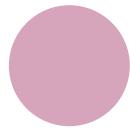

**Tono
Secundario**



-12C Ceniza Humo

Tonos grises conscientes realzados con un toque carbón.
IDEAL PARA: Gran neutralización en amarillo y naranja claro.

-16C Ceniza Marrón

Tonos Chocolate Amargo con un toque ahumado mineral.
IDEAL PARA: Marrones seta.

-19C Ceniza Violeta

Tonos marrón topo empolvados con un toque rosado.
IDEAL PARA: Neutralizar los amarillos intensos.

-49C Beige Violeta

Tonos de Frosting de avellana.
IDEAL PARA: Gran neutralización sin tonalizar en exceso ni emborronar los pigmentos.

-51C Dorado Ceniza

Tonos de oro pulido.
IDEAL PARA: Usar en cabello excesivamente tratado para conseguir tonalidades frías y uniformes en paletas oscuras o claras.



tbh cálidos

Tonos cálidos modernos con un toque rosado

que proporciona una actualización a los rojos, cobrizos y marrones.

Hasta un 50% de canas: Usar el tono deseado.

Más de un 50% de canas: Mezclar 2:1 con un Tono Natural.

Tono
Primario

Tono
Secundario



-47W Beige Cobrizo

Tonos bronce suave con reflejos cobrizos.
IDEAL PARA: Cobrizos de aspecto natural y rubios fresa.



-56W Dorado Marrón

Tonos marrón caramelo.
IDEAL PARA: Rubios miel intensos.



-64W Marrón Beige

Tonos café tostado suaves.
IDEAL PARA: Tonalidades chocolate en las alturas más oscuras.



-84W Rojo Beige

Tonalidades ocre oscuro,
IDEAL PARA: Clientes que busquen un rojo más natural o más suave.

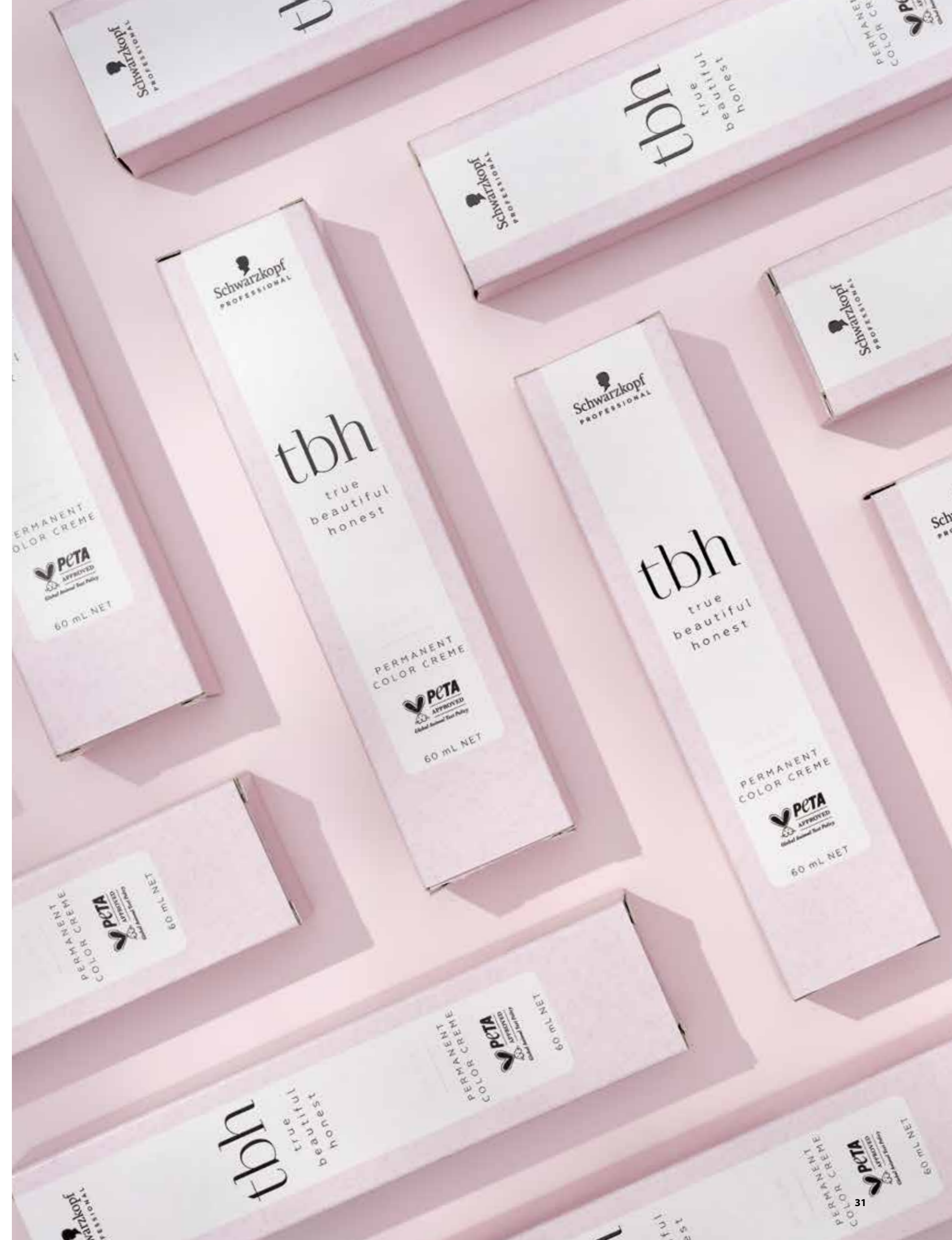

tbh altura 10-

Aclara hasta 3 tonos mientras deposita el color.

Hasta un 50% de canas: Usar el tono deseado.

Más de un 50% de canas: Mezclar 2:1 con un Tono Natural.



10-12C
Rubio Platino
Ceniza Humo



10-19C
Rubio Platino
Ceniza Violeta



10-51C
Rubio Platino
Dorado Ceniza



10-56W
Rubio Platino
Dorado Marrón

IDEAL PARA

Balayage a mano alzada

Usar los tonos de la altura 10- de tbh – true beautiful honest para colorear a mano alzada el cabello y conseguir un resultado balayage de aspecto natural.

Para romper la base

Usar los tonos de la altura 10- de tbh – true beautiful honest mezclados con la Loción Activadora 1.9% | 6 Vol. de IGORA VIBRANCE (1:2) en el recrecimiento para romper la base.

CONSEJO:



Usar el Colour Blender de Schwarzkopf Professional para ayudar a difuminar y tonalizar la raíz.

Matización Pastel: Perfeccionar el Rubio

Usar los tonos de la altura 10- con la Loción Activadora 1.9% | 6 Vol. de IGORA VIBRANCE (1:2) en los medios y puntas y dejarlos actuar durante 10 minutos para refrescar rápidamente el color para realzar el tono de tus clientes con una base rubio claro.

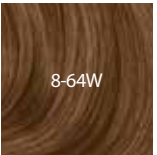
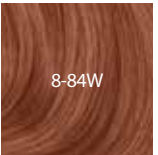
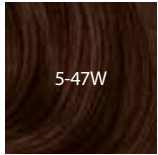
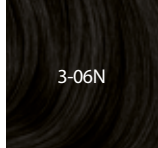

Vista general de la carta de color

	NATURAL		FRÍO					CÁLIDO			
	04N Natural Beige	06N Natural Marrón	12C Ceniza Humo	16C Ceniza Marrón	19C Ceniza Violeta	49C Beige Violeta	51C Dorado Ceniza	47W Beige Cobrizo	56W Dorado Marrón	64W Marrón Beige	84W Rojo Beige
10-											
9-											
8-											
7-											
6-											
5-											
4-											
3-											

#schwarzkopfpro #togetherapassionforhair
#betbh #myhairbutbetter



@schwarzkopfpro

www.schwarzkopfpro.com