

essential looks

Schwarzkopf
PROFESSIONAL



Together. A passion for hair.

A2Z 2023/02



PARTNERS IN CRAFT

Juntos, pasión por el cabello... Estas mismas palabras impactan directamente en el corazón de nuestro amor compartido por el cabello, el arte y la creatividad. Está en nuestro ADN, es el aspecto esencial que une a nuestra comunidad. Por eso hacemos lo que hacemos. Es lo que nos impulsa... y esa es la cuestión que exploramos con Essential Looks 2:2023: ¿qué es lo que impulsa a nuestras comunidades globales en todo el mundo en términos de estilo de vida, moda y, por supuesto, cabello? Essential Looks 2:2023 que, de nuevo, nos asocia con algunos artesanos excepcionales, no solo nos permite celebrar un cabello magnífico con imaginería realmente inspiradora, sino también apoyar tu desarrollo profesional con una atractiva oferta educativa, completada con servicios listos para el salón. Estas páginas contienen todo lo que tú, nuestro socio en la artesanía, necesitas para navegar en esta industria en constante evolución a un ritmo vertiginoso. Crezcamos. Juntos.

Juntos. Uma paixão pelo cabelo... Estas mesmas palavras atingem o cerne do nosso amor partilhado pelo cabelo, artesanato e criatividade. Está no nosso ADN; é o aspeto de união crucial da nossa comunidade. É o motivo pelo qual fazemos o que fazemos. É o que nos move... e essa é a questão que estamos a explorar com Essential Looks 2:2023: o que move as comunidades globais de todo o mundo em termos de estilo de vida, moda e, claro, cabelo? Essential Looks 2:2023, que mais uma vez nos coloca em parceria com alguns artesãos excepcionais, não só nos permite celebrar cabelos incríveis com algumas imagens verdadeiramente inspiradoras, mas também apoiar o teu desenvolvimento profissional com uma oferta educativa atrativa, completa com serviços prontos para salão. Estas páginas estão repletas de tudo o que tu, o nosso partner in craft, precisas para navegar nesta indústria em constante evolução e de ritmo acelerado. Vamos crescer. Juntos.



SIMON ELLIS
Director Creativo Internacional
Schwarzkopf Professiona@
thesimonellis

SIMON ELLIS
Diretor Criativo Internacional
da Schwarzkopf Professional @
thesimonellis



Descubre más contenido exclusivo de essential looks online Tu código de acceso personal
essentiallooks.com

Descubre mais conteúdo de Essential Looks online O teu código de acesso pessoal
essentiallooks.com

MEET OUR CREATORS

En **SCHWARZKOPF PROFESSIONAL** creemos en la importancia de la colaboración. El poder de la asociación es muy significativo en nuestra industria y, por supuesto, en la creación de **ESSENTIAL LOOKS**. Por ello siempre nos aseguramos de trabajar con algunos de los apasionantes talentos más codiciados de la industria.

Essential Looks proporciona una plataforma excepcional para celebrar el verdadero arte de la peluquería y pone un foco en los increíbles artistas que componen nuestra industria, a la vez que proporciona a nuestra comunidad una visión incomparable del proceso que hay detrás de sus looks distintivos. Y esta vez no es diferente: hemos reunido a un grupo cuidadosamente seleccionado de **CUALIFICADOS ARTISTAS** y **AGENCIAS CREATIVAS**, unidos por la pasión por el cabello y una dedicación compartida a inspirar y educar. Al igual que a nosotros, les impulsa un gran deseo de crecer. Juntos.

Na **SCHWARZKOPF PROFESSIONAL** acreditamos na importância da colaboração. O poder da parceria é tão significativo na nossa indústria e, claro, na criação de Essential Looks. É por isso que nos asseguramos de trabalhar sempre com alguns dos talentos mais procurados e empolgantes do setor.

ESSENTIAL LOOKS oferece uma plataforma excelente para celebrar o verdadeiro ofício do cabeleireiro e ilumina os incríveis artistas que povoam a nossa indústria, ao mesmo tempo em que fornece à nossa comunidade visões incomparáveis sobre o processo por detrás dos seus looks exclusivos. E não é diferente desta vez: reunimos um grupo cuidadosamente selecionado de **ARTISTAS QUALIFICADOS** e **POTÊNCIAS CRIATIVAS** unidos numa paixão pelo cabelo e uma dedicação partilhada para inspirar e educar. Tal como nós, também são movidos por uma enorme vontade de crescer. Juntos.

#PARTNERSINCRAFT



CHRISTOS MICHAILIDIS
Cut & Style
@christosmichailidis



NICK IRWIN
Cut & Style
@nickirwinhair



ASHLEE NORMAN
Colour
@ashleenormanhair



TYLER JOHNSTON
Cut & style
@tylerjohnstonhair



GRACE DALGLEISH
Colour
@gracedalglishx



LESLEY JENNISON
Colour
@lesleyjennison

PINTOR. ESCULTOR. ARTISTA. ARTESANO.
COLORISTA. ESCULTOR. ARTISTA. ARTESÃO.

PELUQUERO.
CABELEIREIRO.

ESSENTIAL LOOKS



¿Qué nos impulsa?
O que nos move?

Trabajamos para crear atractivos mundos de tendencias **ESSENTIAL LOOKS** que se relacionan con tendencias clave de estilo de vida. A continuación, colaboramos con nuestros Creadores de **ESSENTIAL LOOKS** para definir las direcciones de peinado y moda para cada una de ellas. Cada tendencia cuenta con un look de Pasarela "párate y mira" y un look de Salón "quiero lucirlo".

Esta temporada sigue explorando la importancia de la energía y las sensaciones. Estudiamos los factores clave que influyen en que las personas actúen a nivel global y lo que les impulsa en un mundo en constante cambio.

Comenzamos ahondando en la sostenibilidad consciente con INTENTION NOW, que inyecta la típica energía verde con un toque chic y urbano. En cambio, ACID RIOT saca partido de una fluidez natural, desdibujando las líneas de las identidades tradicionales. RE-ROOTED se centra más en quienes reinterpretan los valores y el legado establecidos en el lenguaje actual para empoderar a sus comunidades.

Trabalhamos para criar mundos de tendências **ESSENTIAL LOOKS** atrativos que se relacionem com tendências de estilo de vida essenciais. Depois, colaboramos com os nossos Criadores Essential Looks para definir direções de cabelo e moda para cada um. Cada tendência inclui um look de Passarela "para e olha" e um look de Salão "quero usar".

Esta estação marca uma exploração contínua da importância da energia e do sentimento.

Estudamos os principais impulsionadores que influenciam as pessoas a agir globalmente e o que as move num mundo em constante mudança.

Começamos por mergulhar na sustentabilidade consciente com INTENTION NOW, que injeta a típica energia verde com elegância urbana e coragem. Em contraste, ACID RIOT aproveita uma fluidez crua, esbatendo as linhas das identidades tradicionais. RE-ROOTED foca-se mais naqueles que reinterpretam valores e heranças estabelecidos na linguagem de hoje para capacitar as suas comunidades.

¹ INTENTION NOW ² ACID RIOT ³ RE-ROOTED

ESSENTIAL LOOKS es una herramienta educativa basadas en tendencias que recoge los últimos movimientos en peluquería y moda. Empezamos discerniendo tres de las tendencias clave de la temporada en cuanto a estilo de vida. Estas tendencias dictan todo lo que sucede –desde la pasarela hasta la calle, sin olvidarnos de nuestra forma de vivir y alimentarnos– y lo construimos todo a partir de ahí.

ESSENTIAL LOOKS é uma ferramenta formativa baseada em tendências, que apresenta os movimentos mais recentes em cabelo e moda. Começamos por discernir três das principais tendências de estilo de vida. Estas tendências ditam tudo o que está a acontecer – da passarela à rua, até à forma como vivemos e comemos – e controem tudo a partir daí.

Intention Now



CATWALK



SALON



ACID RIOT

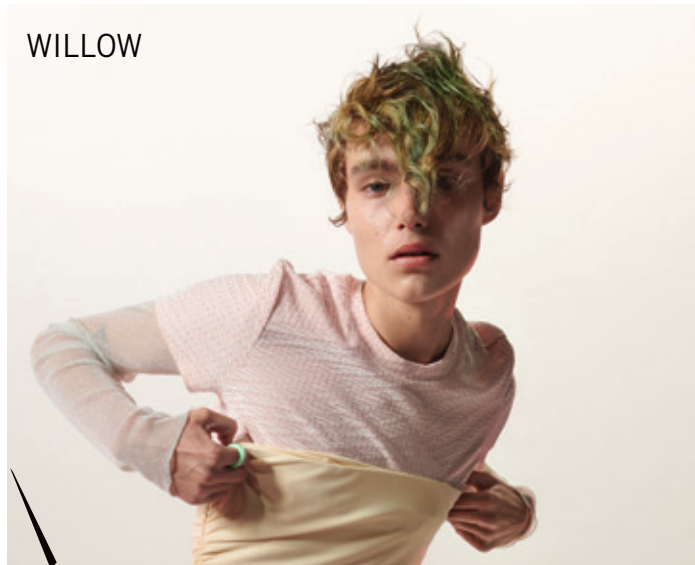

CATWALK

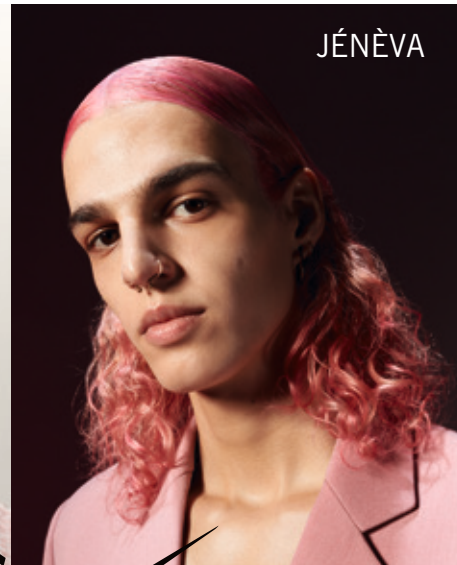

SALON



RE- ROOTED



CATWALK



SALON





Intention Now

CATWALK

SÉ EL CAMBIO QUE QUIERES VER.

INTENTION NOW documenta el creciente movimiento hacia la realización personal por medios deliberados y conscientes.

SÊ A MUDANÇA QUE QUERES VER.

INTENTION NOW documenta o movimento crescente em direção à autorrealização através de meios conscientes e mindful.

SALON



CONSCIENTE
MINDFUL

SOSTENIBLE
SUSTENTÁVEL

DELIBERADO
CONSCIENTE

RESPONSABLE
RESPONSÁVEL

URBANO
URBANO

EN BUSCA
DEL CAMBIO
PROCURA MUDANÇAS

CORTE PASO A PASO PASSO A PASSO DO CORTE

ANTES
ANTES



LERA

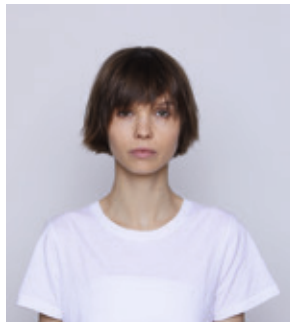

DESPUÉS
DEPOIS



PRODUCTOS DE ACABADO UTILIZADOS

SESSION LABEL:
THE MOUSSE
THE DEFINER

PRODUTOS DE FINALIZAÇÃO USADOS

SESSÃO LABEL:
THE MOUSSE
THE DEFINER

CORTE: TYLER JOHNSTON

PRODUCTOS DE TRATAMIENTO UTILIZADOS

FIBRE CLINIX CHAMPÚ TRIBOND
FIBRE CLINIX TRATAMIENTO TRIBOND PARA CABELLO FINO POTENCIADOR
FIBRE CLINIX HIDRATANTEPOTENCIADOR
FIBRE CLINIX COLOR RADIANTE

PRODUTOS DE CUIDADO USADOS

FIBRE CLINIX CHAMPÔ TRIBOND
FIBRE CLINIX MÁSCARA TRIBOND PARA CABELOS FINOS
FIBRE CLINIX BOOSTER DE HIDRATAÇÃO
FIBRE CLINIX BOOSTER REVITALIZANTE

COLORACIÓN PASO A PASO PASSO A PASSO DE COLORAÇÃO

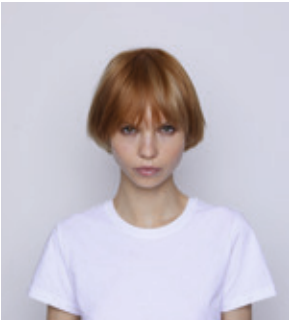

DESPUÉS
DEPOIS



COLOR: LESLEY JENNISON

COLORES UTILIZADOS

COLOR 1: IGORA ZERO AMM 9-55 + 7-55 (2:1) + LOCIÓN ACTIVADORA A BASE DE ACEITE IGORA ROYAL AL 9% | 30 VOL. (1:1)
COLOR 2: IGORA ZERO AMM 10-14 + LOCIÓN ACTIVADORA A BASE DE ACEITE IGORA ROYAL AL 9% | 30 VOL. (1:2)
COLOR 3: IGORA VARIO BLOND PLUS + LOCIÓN ACTIVADORA A BASE DE ACEITE IGORA ROYAL AL 6% | 20 VOL. (1:2)
COLOR 4: (PASO DE TONALIZACIÓN APLICADO FUERA DE CÁMARA) IGORA ZERO AMM 9-55 + LOCIÓN ACTIVADORA IGORA VIBRANCE AL 1,9% | 6 VOL. (1:3)



CORES USADAS

COR 1: IGORA ZERO AMM 9-55 + 7-55 (2:1) + IGORA ROYAL LOÇÃO ATIVADORA EM ÓLEO 9% | 30 VOL. (1:1)
COR 2: IGORA ZERO AMM 10-14 + IGORA ROYAL LOÇÃO ATIVADORA EM ÓLEO 9% | 30 VOL. (1:2)
COR 3: IGORA VARIO BLOND PLUS + IGORA ROYAL LOÇÃO ATIVADORA EM ÓLEO 6% | 20 Vol. (1:2)
COR 4: (TONALIZAÇÃO APLICADA FORA DE CÁMARA) IGORA ZERO AMM 9-55 + IGORA VIBRANCE LOÇÃO ATIVADORA 1,9% | 6 VOL. (1:3)

CORTE PASO A PASO

PASSO A PASSO DE CORTE

ANTES
ANTES

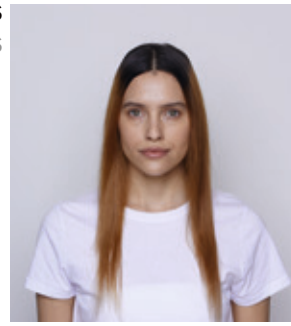

HANNA

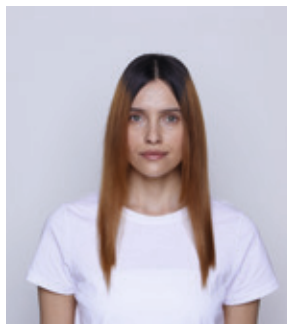

DESPUÉS
DEPOIS



PRODUCTOS DE ACABADO UTILIZADOS

SESSION LABEL
THE MOUSSE
THE TEXTURIZER

PRODUTOS DE FINALIZAÇÃO USADOS

SESSÃO LABEL:
THE MOUSSE
THE TEXTURIZER

CORTE: TYLER JOHNSTON

PRODUCTOS DE TRATAMIENTO UTILIZADOS

FIBRE CLINIX CHAMPÚ TRIBOND
FIBRE CLINIX TRATAMIENTO TRIBOND PARA CABELLO FINO POTENCIADOR
FIBRE CLINIX HIDRATANTEPOTENCIADOR
FIBRE CLINIX COLOR RADIANTE

PRODUTOS DE CUIDADO USADOS

FIBRE CLINIX CHAMPÔ TRIBOND
FIBRE CLINIX MÁSCARA TRIBOND PARA CABELOS FINOS
FIBRE CLINIX BOOSTER DE HIDRATAÇÃO
FIBRE CLINIX BOOSTER REVITALIZANTE

COLORACIÓN PASO A PASO

PASSO A PASSO DE COLORAÇÃO



DESPUÉS
DEPOIS



NOMBRE DE LA TÉCNICA: MUTED BRONZE

COLOR: LESLEY JENNISON

COLORES UTILIZADOS

COLOR 1: IGORA ZERO AMM 6-0 + 6-46 (1:2) + LOCIÓN ACTIVADORA A BASE DE ACEITE IGORA ROYAL AL 6% | 20 VOL. (1:1)
COLOR 2: IGORA ZERO AMM 6-46 + 8-46 (1:2) + LOCIÓN ACTIVADORA IGORA ROYAL AL 9% | 30 VOL. (1:1)
COLOR 3: IGORA VIBRANCE 5-57 + LOCIÓN ACTIVADORA IGORA VIBRANCE AL 1,9% | 6 VOL. (1:1)
COLOR 4: IGORA VIBRANCE 7-57 + 8-0 (3:1) + LOCIÓN ACTIVADORA IGORA VIBRANCE AL 1,9% | 6 VOL. (1:1)



CORES USADAS

COR 1: IGORA ZERO AMM 6-0 + 6-46 (1:2) + IGORA ROYAL LOÇÃO ATIVADORA EM ÓLEO 6% | 20 VOL. (1:1)
COR 2: IGORA ZERO AMM 6-46 + 8-46 (1:2) + IGORA ROYAL LOÇÃO ATIVADORA EM ÓLEO 9% | 30 VOL. (1:1)
COR 3: IGORA VIBRANCE 5-57 + IGORA VIBRANCE LOÇÃO ATIVADORA 1,9% | 6 VOL. (1:1)
COR 4: IGORA VIBRANCE 7-57 + 8-0 (3:1) + IGORA VIBRANCE LOÇÃO ATIVADORA 1,9% | 6 VOL. (1:1)

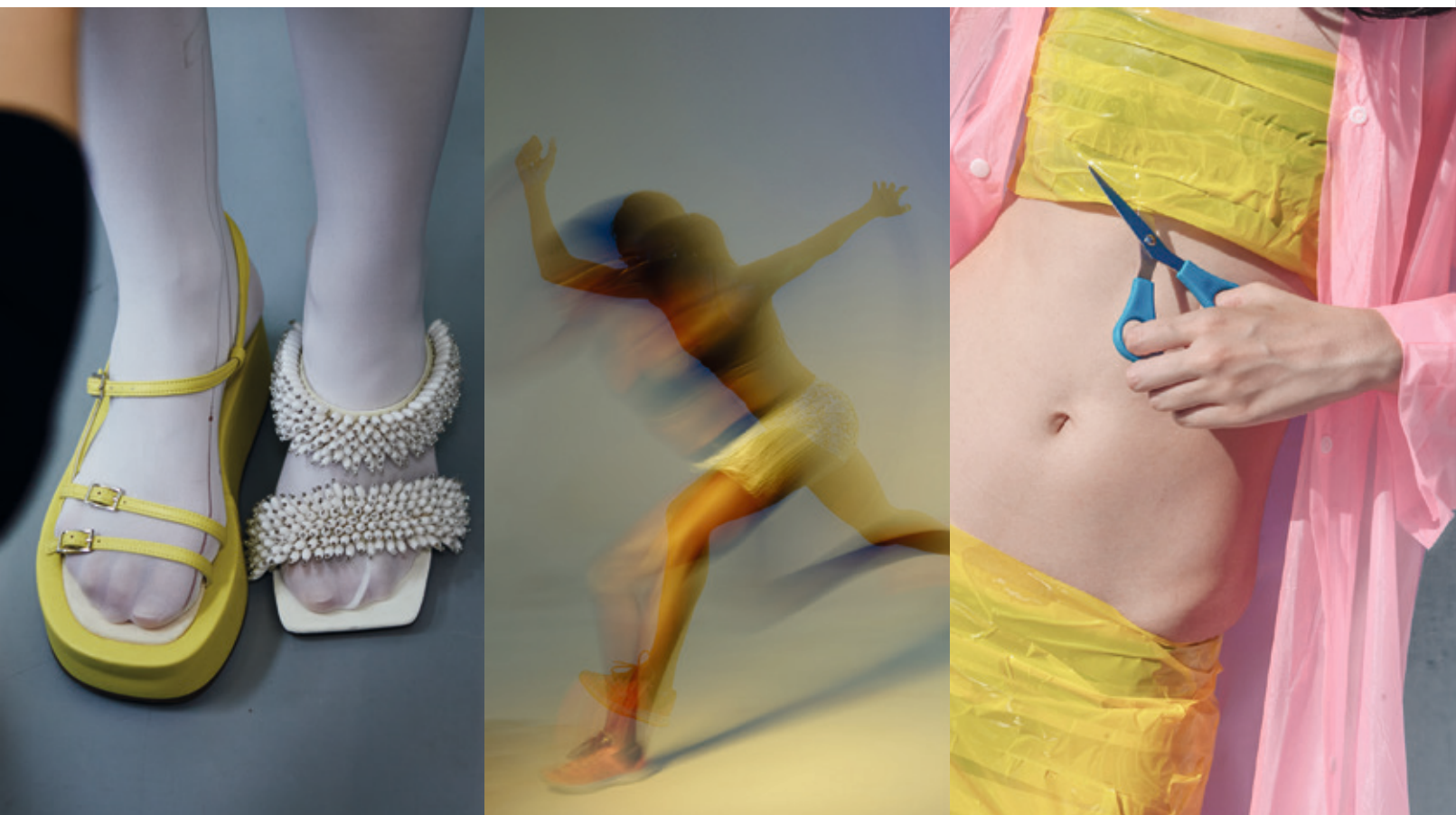

ACID RIOT

CATWALK

HAZLO A TU MANERA.

ACID RIOT canaliza el mundo fluido, inclusivo y en cambio constante de los creadores de tendencias más innovadores y receptivos de la actualidad.

FAZ À TUA MANEIRA.

ACID RIOT canaliza o mundo fluido, inclusivo e em constante mudança dos criadores de tendências e formadores de opinião mais notórios de hoje.

NATURAL
CRUA

REVOLUCIONARIO
REVOLUCIONÁRIA

INCONFORMISTA
NÃO CONFORMISTA

AUTODIDACTA
ARTESANAL

FLUIDO
FLUIDA



SALON

CORTE PASO A PASO

PASSO A PASSO DE CORTE

ANTES
ANTES

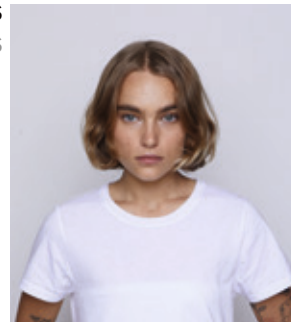

WILLOW



CORTE: NICK IRWIN

PRODUCTOS DE TRATAMIENTO UTILIZADOS

- FIBRE CLINIX CHAMPÚ TRIBOND
- FIBRE CLINIX TRATAMIENTO TRIBOND PARA CABELLO FINO POTENCIADOR
- FIBRE CLINIX COLOR RADIANTE POTENCIADOR
- FIBRE CLINIX DE VOLUMEN

PRODUCTOS DE CUIDADO USADOS

- FIBRE CLINIX CHAMPÚ TRIBOND
- FIBRE CLINIX MÁSCARA TRIBOND PARA CABELLOS FINOS
- FIBRE CLINIX BOOSTER REVITALIZANTE
- FIBRE CLINIX BOOSTER DE VOLUME

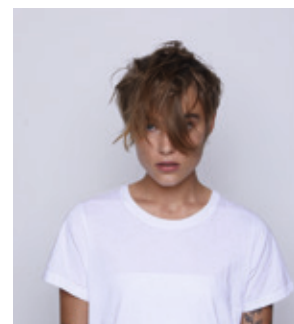

DESPUÉS
DEPOIS

COLORACIÓN PASO A PASO

PASSO A PASSO DE COLORAÇÃO

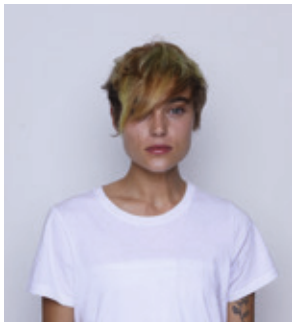

DESPUÉS
DEPOIS



COLOR: GRACE DALGLEISH

COLORES UTILIZADOS

- COLOR 1:** IGORA VARIO BLOND PLUS + LOCIÓN ACTIVADORA A BASE DE ACEITE IGORA ROYAL AL 6% | 20 VOL. (1:2)
- COLOR 2:** IGORA VIBRANCE 9-12 + 7-42 (1:1) + LOCIÓN ACTIVADORA IGORA VIBRANCE AL 1,9% | 6 VOL. (1:1)
- COLOR 3:** CHROMA ID AMARILLO+ AZUL + ROJO (30:10:0.5)
- COLOR 4:** CHROMA ID AMARILLO+ ROSA (3:1)

CORES USADAS

- COR 1:** IGORA VARIO BLOND PLUS + IGORA ROYAL LOÇÃO ATIVADORA EM ÓLEO 6% | 20 Vol. (1:2)
- COR 2:** IGORA VIBRANCE 9-12 + 7-42 (1:1) + IGORA VIBRANCE LOÇÃO ATIVADORA 1,9% | 6 VOL. (1:1)
- COR 3:** CHROMA ID AMARELO + AZUL + VERMELHO (30:10:0,5)
- COR 4:** CHROMA ID AMARELO + ROSA (3:1)



ACABADO PASO A PASO

PASSO A PASSO DE STYLING

ANTES
ANTES

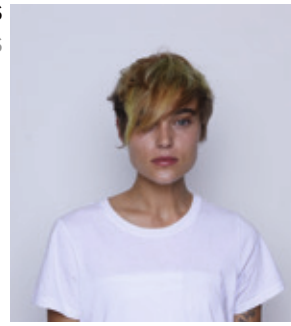

WILLOW



ACABADO: NICK IRWIN

PRODUCTOS DE ACABADO UTILIZADOS

SESSION LABEL
THE COAT
THE MIRACLE

PRODUTOS DE FINALIZAÇÃO USADOS

SESSÃO LABEL:
THE COAT
THE MIRACLE

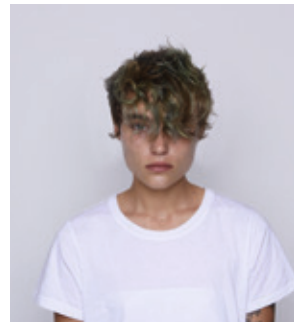

CORTE PASO A PASO

PASSO A PASSO DE CORTE

ANTES
ANTES

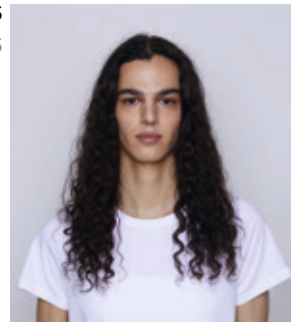

JÉNEVA



CORTE: NICK IRWIN

PRODUCTOS DE TRATAMIENTO UTILIZADOS

FIBRE CLINIX CHAMPÚ TRIBOND
 FIBRE CLINIX TRATAMIENTO TRIBOND PARA CABELLO FINO POTENCIADOR
 FIBRE CLINIX HIDRATANTE POTENCIADOR
 FIBRE CLINIX COLOR RADIANTE

PRODUTOS DE CUIDADO USADOS

FIBRE CLINIX CHAMPÔ TRIBOND
 FIBRE CLINIX MÁSCARA TRIBOND PARA CABELOS FINOS
 FIBRE CLINIX BOOSTER DE HIDRATAÇÃO
 FIBRE CLINIX BOOSTER REVITALIZANTE

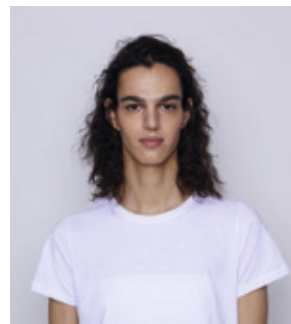

DESPUÉS
DEPOIS

PREVIAMENTE DECOLORADO
PRÉ-DESCOLORANTE

COLORACIÓN

PASO A PASO

PASSO A PASSO DE COLORAÇÃO

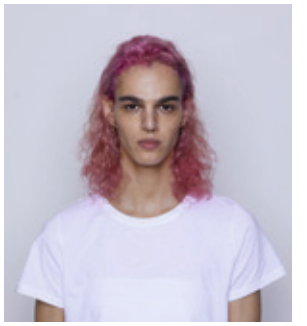
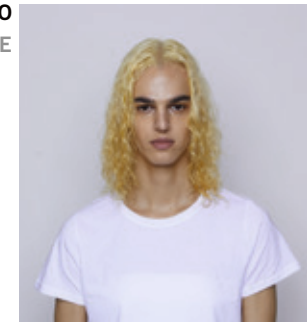

DESPUÉS
DEPOIS



NOMBRE DE LA TÉCNICA: ACID RINSE

COLOR: GRACE DALGLEISH

COLORES UTILIZADOS

ACLARANTE PREVIO

COLOR 1: IGORA VARIO BLOND SUPER PLUS + LOCIÓN ACTIVADORA A BASE DE ACEITE IGORA ROYAL AL 6% 20 VOL. (1:2)
COLOR 2: IGORA VARIO BLOND SUPER PLUS + LOCIÓN ACTIVADORA A BASE DE ACEITE IGORA ROYAL 6% 20 VOL. (1:2)

TONALIZADORES

COLOR 3: CHROMA ID ROSA + NÍTIDO (1:1)
COLOR 4: CHROMA ID NÍTIDO + ROSA + GRISÁCEO (30:10:1)
COLOR 5: IGORA VIBRANCE 9.5-1 + 9.5-98 (1:1) + LOCIÓN ACTIVADORA IGORA VIBRANCE AL 1.9% 6 VOL. (1:1)

CORES USADAS

PRÉ-DESCOLORANTE

COR 1: IGORA VARIO BLOND SUPER PLUS + IGORA ROYAL LOÇÃO ATIVADORA EM ÓLEO 6% 20 VOL. (1:2)
COR 2: IGORA VARIO BLOND SUPER PLUS + IGORA ROYAL LOÇÃO ATIVADORA EM ÓLEO 6% 20 VOL. (1:2)

TONALIZANTES:

COR 3: CHROMA ID PINK + TRANSPARENTE (1:1)
COR 4: CHROMA ID TRANSPARENTE + ROSA + OFF PRETO (30:10:1)
COR 5: IGORA VIBRANCE 9.5-1 + 9.5-98 (1:1) + IGORA VIBRANCE LOÇÃO ATIVADORA 1.9% 6 VOL. (1:1)



ACABADO PASO A PASO

PASSO A PASSO DE STYLING

ANTES
ANTES

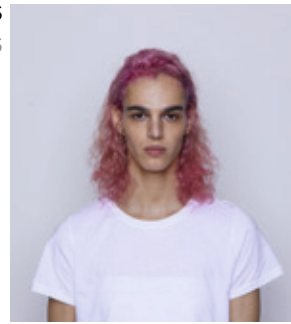

JÉNEVA



ACABADO: NICK IRWIN

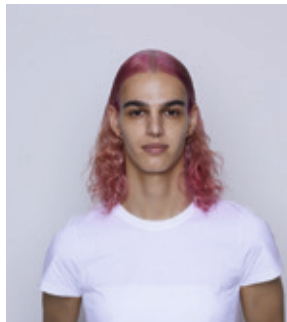

PRODUCTOS DE ACABADO UTILIZADOS

SESSION LABEL:
THE JELLY
THE FLEXIBLE

PRODUTOS DE FINALIZAÇÃO USADOS

SESSÃO LABEL:
THE JELLY
THE FLEXIBLE



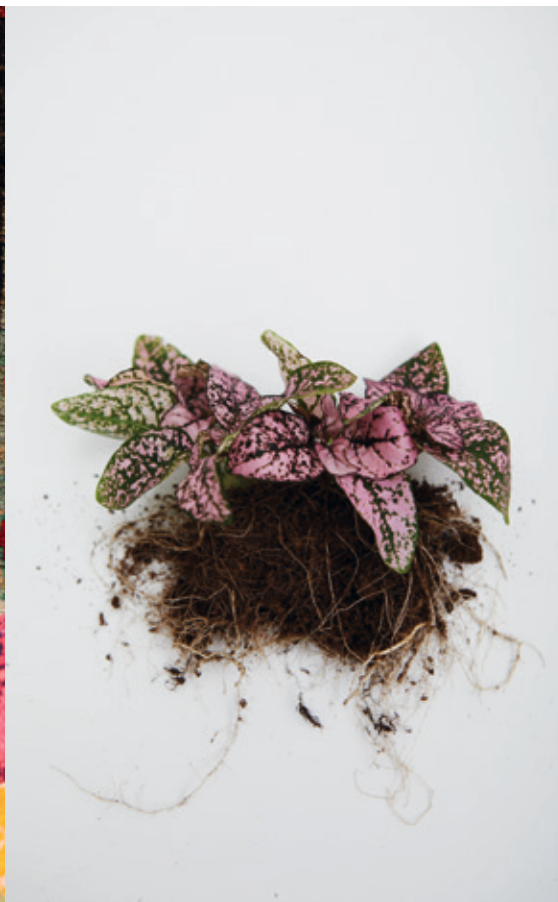

RE-ROOTED

CATWALK

LA COMPARACIÓN MATA LA PERSONALIDAD.

RE-ROOTED se centra en el concepto de contar historias personales. Explora a quienes dejan que las historias del ayer ayuden a dar forma, información y definición a las historias de hoy; quienes reviven sus raíces a través de la reinterpretación personal.

A COMPARAÇÃO MATA A PERSONALIDADE.

RE-ROOTED centra-se no conceito de contar histórias pessoais. Explora aqueles que permitem que as histórias de ontem ajudem a moldar, informar e definir as histórias de hoje; que revive as suas raízes através da reinterpretação pessoal.

SALON



PERSONALIDAD

EMPODERAMIENTO

CONCIENCIACIÓN

FUERZA

COMUNIDAD

PROMOCIÓN

PERSONALIDADE

CAPACITAÇÃO

PERCEÇÃO

FORÇA

COMUNIDADE

APOIO

CORTE PASO A PASO

PASSO A PASSO DE CORTE

ANTES
ANTES

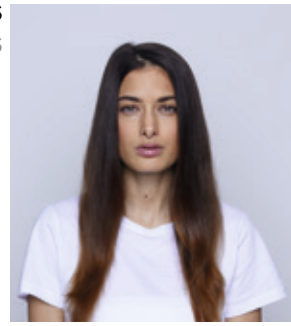

SAMIRA



PRODUCTOS DE ACABADO UTILIZADOS

SESSION LABEL:
THE SALT
THE TEXTURIZER

PRODUTOS DE FINALIZAÇÃO USADOS

SESSÃO LABEL:
THE SALT
THE TEXTURIZER



CORTE: TYLER JOHNSTON

PRODUCTOS DE TRATAMIENTO UTILIZADOS

FIBRE CLINIX CHAMPÚ TRIBOND
FIBRE CLINIX TRATAMIENTO TRIBOND PARA CABELLO GRUESO POTENCIADOR
FIBRE CLINIX ANTIENCRESPADO POTENCIADOR
FIBRE CLINIX HIDRATANTE

PRODUTOS DE CUIDADO USADOS

FIBRE CLINIX CHAMPÔ TRIBOND
FIBRE CLINIX MÁSCARA TRIBOND PARA CABELOS ESPessos
FIBRE CLINIX BOOSTER SUAVIZANTE
FIBRE CLINIX BOOSTER DE HIDRATAÇÃO

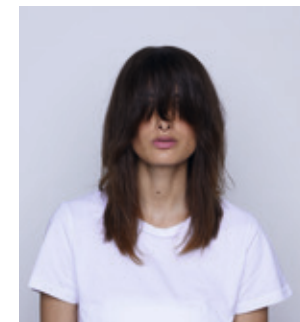

DESPUÉS
DEPOIS

COLORACIÓN PASO A PASO

PASSO A PASSO DE COLORAÇÃO

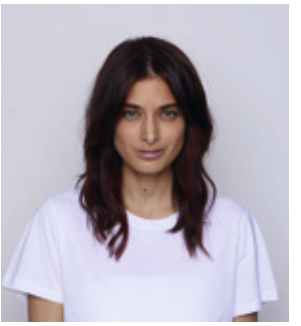

DESPUÉS
DEPOIS



COLOR: LESLEY JENNISON

COLORES UTILIZADOS

COLOR 1: IGORA ROYAL 6-68 + 0-99 (4:1) +
LOCIÓN ACTIVADORA A BASE DE ACEITE IGORA ROYAL OIL AL 3% | 10 VOL. (1:1)

COLOR 2: IGORA ROYAL 6-68 + 9-98 (4:1) +
LOCIÓN ACTIVADORA A BASE DE ACEITE IGORA ROYAL AL 6% | 20 VOL. (1:1)

COLOR 3: IGORA ROYAL 6-88 + PASTELFIER (4:1) +
LOCIÓN ACTIVADORA A BASE DE ACEITE IGORA ROYAL AL 9% | 30 VOL. (1:1)

CORES USADAS

COR 1: IGORA ROYAL 6-68 + 0-99 (4:1) +
IGORA ROYAL LOÇÃO ATIVADORA EM ÓLEO 3% | 10 VOL. (1:1)

COR 2: IGORA ROYAL 6-68 + 9-98 (4:1) +
IGORA ROYAL LOÇÃO ATIVADORA EM ÓLEO 6% | 20 VOL. (1:1)

COR 3: IGORA ROYAL 6-88 + PASTELFIER (4:1) +
IGORA ROYAL LOÇÃO ATIVADORA EM ÓLEO 9% | 30 VOL. (1:1)



CORTE PASO A PASO

PASSO A PASSO DE CORTE

ANTES
ANTES

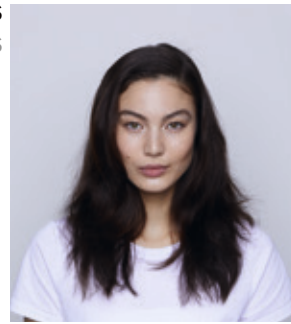

SARAH



DESPUÉS
DEPOIS



PRODUCTOS DE ACABADO UTILIZADOS

SESSION LABEL:
THE MOUSSE
THE TEXTURIZER

PRODUTOS DE FINALIZAÇÃO USADOS

SESSÃO LABEL:
THE MOUSSE
THE TEXTURIZER

CORTE: CHRISTOS MICHAILIDIS

PRODUCTOS DE TRATAMIENTO UTILIZADOS

FIBRE CLINIX CHAMPÚ TRIBOND
FIBRE CLINIX TRATAMIENTO TRIBOND PARA CABELLO GRUESOPOTENCIADOR
FIBRE CLINIX FORTIFICANTEPOTENCIADOR
FIBRE CLINIX HIDRATANTE

PRODUTOS DE CUIDADO USADOS

FIBRE CLINIX CHAMPÔ TRIBOND
FIBRE CLINIX MÁSCARA TRIBOND PARA CABELOS ESPESOS
FIBRE CLINIX BOOSTER FORTIFICANTE
FIBRE CLINIX BOOSTER DE HIDRATAÇÃO

COLORACIÓN PASO A PASO

PASSO A PASSO DE COLORAÇÃO



DESPUÉS
DEPOIS



NOMBRE DE LA TÉCNICA: FOLAYAGE MELT

COLOR: ASHLEE NORMAN

COLORES UTILIZADOS

- COLOR 1:** DECOLORACIÓN BLONDME PREMIUM 9+ + LOCIÓN ACTIVADORA PREMIUM AL 2% | 7 VOL. (1:1,5)
- COLOR 2:** DECOLORACIÓN BLONDME PREMIUM 9+ + LOCIÓN ACTIVADORA PREMIUM AL 6% | 20 VOL. (1:1,5)
- COLOR 3:** TBH - TRUE BEAUTIFUL HONEST 5-06 + 6-19 (1:1) + LOCIÓN ACTIVADORA IGORA VIBRANCE AL 1,9% | 6 VOL. + TBH SUAVIZADOR DEL TONO (1:1:1)
- COLOR 4:** TBH - TRUE BEAUTIFUL HONEST 6-06 +7-16 (1:1) + LOCIÓN ACTIVADORA IGORA VIBRANCE AL1,9% | 6 VOL. (1:2)
- COLOR 5:** TBH - TRUE BEAUTIFUL HONEST 9-49 + 6-19 (1:1) + LOCIÓN ACTIVADORA IGORA VIBRANCE AL 4% | 13 VOL. (1:2)

CORES USADAS

- COR 1:** BLONDME DESCOLORANTE PREMIUM 9+ + LOÇÃO ATIVADORA PREMIUM 2% | 7 VOL. (1:1.5)
- COR 2:** BLONDME DESCOLORANTE PREMIUM 9+ + LOÇÃO ATIVADORA PREMIUM 6% | 20 VOL. (1:1.5)
- COR 3:** TBH - TRUE BEAUTIFUL HONEST 5-06 + 6-19 (1:1) + IGORA VIBRANCE LOÇÃO ATIVADORA 1,9% | 6 VOL. + TBH DILUIDOR DE TOM (1:1:1)
- COR 4:** TBH - TRUE BEAUTIFUL HONEST 6-06 +7-16 (1:1) + IGORA VIBRANCE LOÇÃO ATIVADORA 1,9% | 6 VOL. (1:2)
- COR 5:** TBH - TRUE BEAUTIFUL HONEST 9-49 + 8-19 (2:1) + IGORA VIBRANCE LOÇÃO ATIVADORA 4% | 13 VOL. (1:2)



#essentiallooks
#schwarzkopfpro
#togetherapassionforhair
#partnersinraft

