

#SimplySmarter

INDOLA  
PROFESSIONAL



# SMART LIFT DE PCC

MANUAL TÉCNICO

# DESCUBRE LA MANERA SMART DE ACLARAR

PRESENTAMOS LOS SMART LIFT DE PCC: NO SON UNOS SUPERAACLARANTES MÁS EN EL MERCADO.

Da la bienvenida a un nuevo tipo de superaclarante. Los Smart Lift de PCC no solo aclaran, sino que lo hacen de una forma mucho más smart. Esta gama innovadora, que ha sido diseñada pensando en los peluqueros actuales, te ofrece la libertad de crear rubios luminosos y personalizados fácilmente y con plena confianza.

## POR QUÉ LES ENCANTA A LOS PELUQUEROS

### TOTALMENTE ENTREMEZCLABLE

Todos los tonos Smart Lift de PCC son totalmente entremezclables con la gama existente de PCC\*, ofreciéndote opciones infinitas de personalizar cada look.

### TONALIZACIÓN SMART DE LAS CANAS

No compromete la integridad de las canas. Los Smart Lift de PCC tonalizan suavemente las canas de las bases con un 80-100% de cabello blanco mientras mantienen la luminosidad del cabello.

### APLICACIÓN VERSÁTIL

Úsalos a tu manera: Elige entre una Oxidante en Crema del 6%, 9% o 12% para matizar o aclarar: según el tipo de cabello de tu cliente y el resultado deseado. Usa COLOR TRANSFORMER para refrescar los tonos rubios apagados.

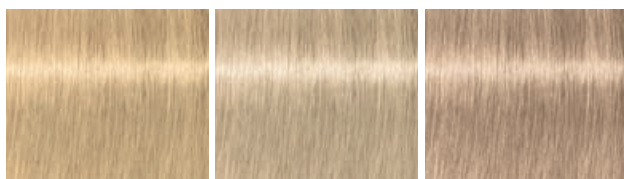

**10.0**  
Belleza natural, ahora con la Tecnología Bonding integrada.

**10.1**  
Gran neutralización sin calidez

**10.18**  
Un baño de chocolate mate

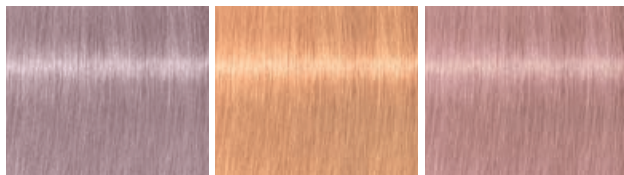

**10.25**  
Perla iridiscente con un toque caoba

**10.4**  
Cobrizo favorecedor que complementa a la perfección a los tonos de piel dorados y miel

**10.76**  
Rubia fresca para declaraciones de estilo

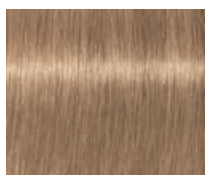

**10.8**  
Un chocolate precioso con gran calidez

DESBLOQUEA OPCIONES CREATIVAS ILIMITADAS. REDEFINIMOS LA ACLARACIÓN.

# BENEFICIOS

## RESULTADOS Y OPCIONES CREATIVAS

### 1. ACLARACIÓN SENCILLA Y SMART

- Proporción de mezcla fácil 1:1 para una preparación sin esfuerzo
- Aclara y matiza en un solo paso el cabello natural (rubio oscuro y más claro)
- Aclara hasta 4 tonos para unos resultados brillantes y luminosos

### 3. TONALIZACIÓN SUAVE DE LAS CANAS

- Transforma el 80-100% de las canas en tonos rubios bonitos y suaves
- Tonaliza suavemente hasta un 30% de las canas mientras mantiene una tonalidad rubio claro luminosa, perfecto para crear resultados suaves sin comprometer el brillo

### 2. GRAN LIBERTAD CREATIVA GRACIAS A SU ENTREMEZCLABILIDAD

- Todos los tonos Smart Lift de PCC son completamente entremezclables con la gama existente de PCC\*
- Permite la creación de resultados de color hechos a medida y rellena vacíos de la gama en las alturas más claras

### 4. APLICACIÓN DUAL VERSÁTIL

- Compatible con diferentes fuerzas de la oxidante en crema (6%, 9% o 12%) para una aclaración personalizada.
- Ideal para refrescar el cabello rubio cuando se combina con COLOR TRANSFORMER

## CUIDADO Y FORMULACIÓN

### 1. FÓRMULA CON INGREDIENTES TRATANTES

- Formulado con el Complejo Hyaluronic Oil a base de una mezcla de Ácido Hialurónico, conocido por su capacidad para retener la hidratación, y Aceite de Semilla de Albaricoque, rico en ácido oleico y Vitamina E.

### 2. PROTECCIÓN DE LOS PUENTES

- Contiene la Tecnología Bonding para proteger la estructura interna capilar durante la aclaración
- Minimiza los daños en el cabello para unos resultados de aspecto más sano

### 3. FORMULACIÓN SUAVE Y RESPONSABLE

- Contenido reducido de amoníaco (20%)\*\* para una experiencia más agradable
- Fórmula 100% vegana



\*excepto PCC Cobertura Avanzada

\*\*Comparado con nuestros Tonos Superaclarantes estándar

# EJEMPLOS DE SERVICIOS

## ENTREMEZCLABILIDAD CON LOS TONOS DE PCC EXISTENTES

para más opciones y creaciones de color personalizadas

## TONALIZACIÓN SUAVE

del 80-100% de las canas.

Consigue un rubio claro impresionante

## RETOQUE DE RAÍCES Y APLICACIÓN GLOBAL

para unos resultados rubios, luminosos y uniformes

## REFRESCA EL COLOR RUBIO CON COLOR

TRANSFORMER para reavivar o equilibrar los medios y puntas apagados



# CÓMO USARLOS



## APLICACIÓN GENERAL

Aplicar sobre cabello seco no lavado.

## PROPORCIÓN DE MEZCLA

Siempre mezclar los Smart Lift de PCC 1:1 con la OXIDANTE EN CREMA.

TONALIZACIÓN SUAVE DE LAS CANAS	ACLARA HASTA 3 TONOS	ACLARA HASTA 4 TONOS	REFRESCA LOS MEDIOS Y PUNTAS APAGADOS
INDOLA OXIDANTE EN CREMA 6%	INDOLA OXIDANTE EN CREMA 9%	INDOLA OXIDANTE EN CREMA 12%	INDOLA COLOR TRANSFORMER
30min	45min	45min	10 - 20 min

## ENJUAGUE

Enjuagar bien. Lavar el cabello con el Champú Protector del Color de INDOLA y después aplicar el Tratamiento Protector del Color de INDOLA o CC2.

# SUNLIFT BRUNETTE

TONOS SMART LIFT  
DE PCC



ANTES



## DESCRIPCIÓN

Un rubio oscuro cálido con tonos subyacentes dorados. Las mechas suaves de color caramelo crean un brillo como tocado por el sol, añadiendo una dimensión natural y un acabado radiante y de aspecto sano.

## MEZCLA

PCC 10.4 + 10.1 + 10.0 (2:1:1) mezclado con la OXIDANTE EN CREMA 9% (1:1)

## PRODUCTOS DE CUIDADO USADOS

Champú y Tratamiento Protectores del Color



1. Realizar las secciones que se muestran.
2. Empezar por la zona derecha de la nuca con secciones diagonales. Realizar mechas tricotadas y aplicar **el color**, difuminándolo con las raíces.
3. Crear una sección paralela a la coloreada anteriormente y aplicar la mezcla con la ayuda de una técnica a mano alzada, difuminando el color con las raíces para evitar cualquier línea de demarcación.
4. Continuar trabajando toda la parte posterior de la cabeza, alternando mechas tricotadas con velos.
5. Cambiar a la parte delantera derecha y usar la misma técnica que antes, pivotando desde la línea frontal alrededor de la partición.
6. Seguir aplicando con la misma técnica, empezando por la zona de la nuca izquierda y finalizar con la parte delantera izquierda.
7. Dejar actuar durante 45 min y enjuagar bien. Lavar y acondicionar con la gama Protectora del color de INDOLA.

# SILVER VEIL TONING

TONOS SMART LIFT DE PCC



ANTES



## DESCRIPCIÓN

Un rubio beige luminoso con una tonalidad de neutra a fría muy suave. El look equilibra la luminosidad con el contraste natural, mientras los sutiles tonos beige y rubio malva aportan una profundidad refinada, asegurando que el color se mantiene multidimensional, nunca plano.

## MEZCLA

A: PCC 10.1 + 10.0 + 10.18 (2:1:1) con la OXIDANTE EN CREMA 6% (1:1)

B: PCC 10.1 + 10.25 (3:1) con la OXIDANTE EN CREMA 6% (1:1)



## PRODUCTOS DE CUIDADO USADOS

Champú y Tratamiento Protectores del Color de INDOLA

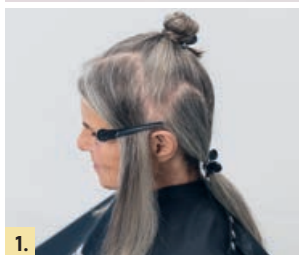

1.

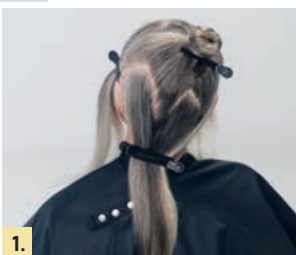

1.

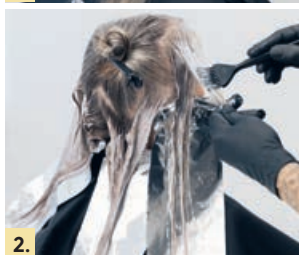

2.

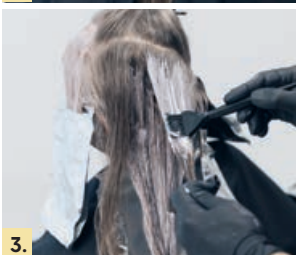

3.

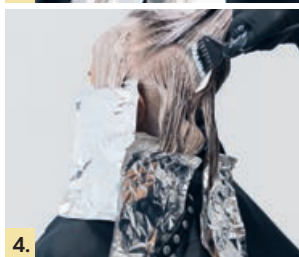

4.



5.

1. Realizar las secciones que se muestran.
2. Empezando por la zona de la nuca, aplicar el **color A** en los medios y puntas de toda la sección inferior y aplicar el **COLOR A** en las raíces de la sección inferior.
3. Abrir la sección en forma de estrella y aplicar el **color B** en los medios y puntas de toda la sección. Dejar actuar durante 10 min.
4. Aplicar el **color B** en las raíces de la sección en forma de estrella.
5. Dejar actuar durante 30 min y enjuagar bien. Lavar y acondicionar con la gama Protectora del color de INDOLA.

# LUXE LIVED BLONDE

PCC MEZCLADO CON  
LOS NUEVOS TONOS  
SMART LIFT

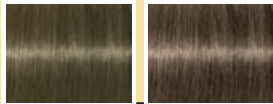

8.18 + 7.0

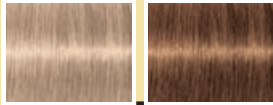

10.18 + 8.34

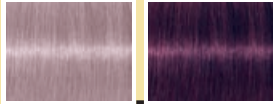

10.25 + 6.77X

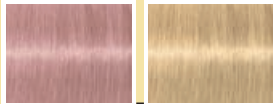

10.76 + 10.0



ANTES



## DESCRIPCIÓN

Una base rubia cálida entremezclada con suaves tonos oro rosa y cobrizo. Los sutiles reflejos malva y rosa empolvado crean un efecto luminoso y multidimensional que va cambiando entre tonos dorados cálidos y tonos iridiscentes fríos.

## MEZCLA

- A Raíces: PCC 8.18 + 7.0 (3:1) mezclado con la OXIDANTE EN CREMA 9% (1:1)
- B Medios 1: PCC 10.18 + PCC 8.34 (1:1) mezclado con la OXIDANTE EN CREMA 9% (1:1)
- B Medios 2: PCC 10.25 + PCC 6.77X (4:1) mezclado con la OXIDANTE EN CREMA 9% (1:1)
- C Marco de la cara + puntas: PCC 10.76 + 10,0 (1:1) mezclado con la OXIDANTE EN CREMA 12% (1:1)

## PRODUCTOS DE CUIDADO USADOS

BLONDE EXPERT Insta Strong



1.

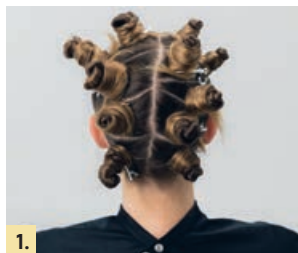

1.



2.



3.

















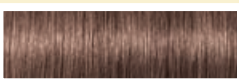
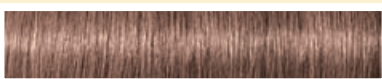

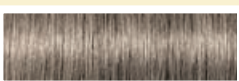
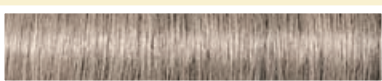

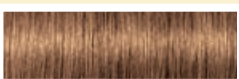

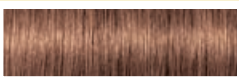

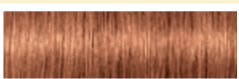
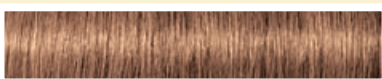

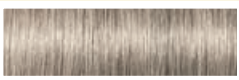

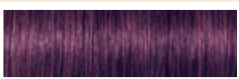



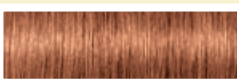

4.

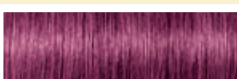

6.

1. Realizar las secciones que se muestran.
2. Empezando por la zona de la nuca, abrir una sección y aplicar el **color A** en las raíces.
3. Una vez hecho esto, coger una sección de 1 cm de grosor y aplicar el **color B1** en los medios, mientras se difumina con las raíces. Aplicar el **color C** en las puntas. Asegurarse de difuminar todos los colores unos con otros.
4. Coger una nueva sección y aplicar el **color B2** en los medios, mientras se difumina con las raíces. Aplicar el **color C** en las puntas. Asegurarse de difuminar todos los colores unos con otros.
5. Repetir los pasos 3 y 4 para colorear toda la sección. Usar la misma técnica para colorear las secciones restantes, a excepción de las secciones que enmarcan el rostro.
6. Aplicar el **color C** en las secciones que enmarcan el rostro.
7. Dejar actuar durante 45 min. y enjuagar bien. Lavar y acondicionar con la gama Insta Strong de BLONDE EXPERT.

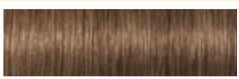
# ENTREMEZCLABILIDAD CON PCC INIGUALABLE

TONO SMART LIFT DE PCC	MEZCLADO CON EL TONO DE PCC	PROPORCIÓN DE MEZCLA (ACLARANTE SMART : PCC)	RESULTADO
	 7.35	2:1	
	 9.38	3:1	
	 7.86	1:2	
	 8.1	1:1	
	 8.34	1:1	
	 7.35	1:1	
	 6.4	3:1	
	 9.2	1:1	
	 6.77x	4:1	
	 6.4	1:1	
	 6.4	2:1	
	 9.44	3:1	
	 8.77x	3:1	
	 8.66x	3:1	
	 10.0	1:1	
	 7.8	2:1	

ESTA TABLA SÓLO MUESTRA ALGUNOS EJEMPLOS. PARA ESCOGER LA FUERZA ADECUADA DE LA OXIDANTE EN CREMA SE DEBEN TENER EN CUENTA LA BASE NATURAL Y LA ALTURA DE COLOR ESPERADA.



**Para la generación  
#SimplySmarter  
de amantes del cabello.**

