

essential looks

Schwarzkopf
PROFESSIONAL



Together. A passion for hair.

A2Z 2023/02



PARTNERS IN CRAFT

Společně. Vášň pro vlasy ... Právě tato slova zasahují přímo do srdce naší společné lásky k vlasům, řemeslu a kreativitě. Je to v naší DNA; je to zásadní aspekt, který spojuje naši komunitu. Proto děláme to, co děláme. Je to to, co nás pohání... a to je otázka, kterou zkoumáme v rámci Essential Looks 2:2023: co pohání globální komunitu po celém světě, pokud jde o životní styl, módu a samozřejmě vlasy? Projekt Essential Looks 2:2023, v ktorom opäť spolupracujeme s niekoľkými vynikajúcimi remeselnými umelcami, nám umožňuje nielen osláviť skvelé vlasy pomocou skutočne inšpiratívnych obrázkov, ale tiež podporiť váš profesijný rozvoj pomocou presvedčivej vzdelávacej ponuky doplnenej o servis pripravený pre kadernícke salóny. Tieto stránky sú plné všetkého, čo vy, naši partneri v remesle, potrebujete k tomu, aby ste sa mohli orientovať v tomto rýchlo sa vyvíjajúcom odvetví. Pojdme rásť. Spoločne.

SIMON ELLIS
Mezinárodní kreativní ředitel
Schwarzkopf Professional
@thesimonellis



Objevte exkluzivnější online obsah essential looks
Váš osobní přístupový kód
essentiallooks.com

Spoločne. Vášň pre vlasy ... Práve tieto slová zasahujú priamo do srdca našej spoločnej lásky k vlasom, remeslu a kreativite. Je to v našej DNA; je to zásadný aspekt, ktorý spája našu komunitu. Preto robíme to, čo robíme. Je to to, čo nás poháňa... a to je otázka, ktorú skúmame v rámci Essential Looks 2:2023: čo poháňa globálne komunity po celom svete, pokiaľ ide o životný štýl, módu a samozrejme vlasy? Projekt Essential Looks 2:2023, v ktorom opäť spolupracujeme s niekoľkými vynikajúcimi remeselnými umelcami, nám umožňuje nielen osláviť skvelé vlasy pomocou skutočne inšpiratívnych obrázkov, ale tiež podporiť váš profesijný rozvoj pomocou presvedčivej vzdelávacej ponuky doplnenej o servis pripravený pre kadernícke salóny. Tieto stránky sú plné všetkého, čo vy, naši partneri v remesle, potrebujete k tomu, aby ste sa mohli orientovať v tomto rýchlo sa vyvíjajúcom odvetví. Poďme rásť. Spoločne.

SIMON ELLIS
Medzinárodný kreatívny riaditeľ
Schwarzkopf Professional
@thesimonellis

Objavte viac exkluzívneho obsahu Essential Looks online
Váš osobný přístupový kód
essentiallooks.com



MEET OUR CREATORS

Ve **SCHWARZKOPF PROFESSIONAL** věříme v důležitost spolupráce. Síla partnerství je v našem oboru a samozřejmě i při tvorbě **ESSENTIAL LOOKS** velmi významná. Proto vždy dbáme na to, abychom spolupracovali s těmi nejvyhledávanějšími a nejzajímavějšími talenty v oboru. Essential Looks je vynikající platformou pro oslavu skutečného kadeřnického řemesla a vrhá světlo na úžasné umělce, kteří jsou součástí našeho oboru, a zároveň poskytuje naší komunitě bezkonkurenční pohled do procesu, který stojí za jejich jedinečným stylem. Ani tentokrát tomu není jinak: dali jsme dohromady pečlivě vybranou skupinu **ZKUŠENÝCH UMĚLCŮ** a **KREATIVNÍCH OSOBNOSTÍ**, které spojuje vášně pro vlasy a společné odhodlání inspirovat a vzdělávat. Stejně jako nás i je žene velká touha po růstu. Společně.

V **SCHWARZKOPF PROFESSIONAL** veríme v dôležitosť spolupráce. Síla partnerstva je v našom odbore a samozrejme aj pri tvorbe **ESSENTIAL LOOKS** veľmi významná. Preto vždy dbáme na to, aby sme spolupracovali s tými najvyhľadávanejšími a najzaujímavejšími talentami v odbore. Essential Looks je vynikajúcou platformou na oslavu skutočného kadernického remesla a vrhá svetlo na úžasných umelcov, ktorí sú súčasťou nášho odboru, a zároveň poskytuje našej komunite bezkonkurenčný pohľad do procesu, ktorý stojí za ich jedinečným štýlom. Ani tentoraz tomu nie je inak: dali sme dohromady starostlivo vybranú skupinu **SKÚSENÝCH UMELCOV** a **KREATÍVNYCH OSOBNOSTÍ**, ktorých spája vášň pre vlasy a spoločné odhodlanie inšpirovať a vzdelávať. Rovnako ako nás aj ich ženie veľká túžba po raste. Spoločne.

#PARTNERSINCRAFT



CHRISTOS MICHAILIDIS
Cut & Style
@christosmichailidis



NICK IRWIN
Cut & Style
@nickirwinhair



ASHLEE NORMAN
Colour
@ashleenormanhair



TYLER JOHNSTON
Cut & style
@tylerjohnstonhair



GRACE DALGLEISH
Colour
@gracedalgleishx



LESLEY JENNISON
Colour
@lesleyjennison

MALÍŘ. SOCHAŘ. UMĚLEC. ŘEMESLNÍK.
MALIAR. SOCHÁR. UMELEC. REMESELNÍK.

KADEŘNÍK.
KADERNÍK

ESSENTIAL LOOKS



Co nás pohání?
Čo nás poháňa?

6

Snažíme se vytvářet přesvědčivé světy trendů **ESSENTIAL LOOKS**, které se vztahují ke klíčovým trendům životního stylu. Následně spolupracujeme s našimi Essential Looks tvůrci na definování vlasových a módních směrů pro každý z nich. Každý trend obsahuje jeden styl z přehlídkového móla "ZASTAV SE A OBDIVUJ" a jeden styl ze salonu "TO MUSÍM MÍT".

V této sezóně pokračuje zkoumání významu energie a pocitů. Zkoumáme klíčové faktory, které ovlivňují lidi v globálním měřítku, a to, co je pohání v neustále se měnícím světě. Začneme tím, že se ponoříme do všímavé udržitelnosti s INTENTION NOW, který typickou zelenou energii doplňuje o městskou eleganci a šmrnc. Naproti tomu ACID RIOT využívá syrovou fluiditu a stírá hranice tradičních identit. RE-ROOTED se zaměřuje spíše na ty, kteří nově interpretují zavedené hodnoty a dědictví dnešním jazykem, aby posílili své komunity.

Snažíme sa vytvárať presvedčivé svety trendov **ESSENTIAL LOOKS**, ktoré sa vzťahujú na kľúčové trendy životného štýlu. Následne spolupracujeme s našimi Essential Looks tvorcami na definovanie vlasových a módných smerov pre každý z nich. Každý trend obsahuje jeden štýl z prehliadkového móla "ZASTAV SA A OBDIVUJ" a jeden štýl zo salónu "TO MUSÍM MAŤ".

V tejto sezóne pokračuje skúmanie významu energie a pocitov. Skúmame kľúčové faktory, ktoré ovplyvňujú ľudí v globálnom meradle, a to, čo ich poháňa v neustále sa meniacom svete.

Začneme tým, že sa ponoríme do všímavaj udržateľnosti s INTENTION NOW, ktorý typickú zelenú energiu dopĺňa o mestskú eleganciu a šmrnc. Naproti tomu ACID RIOT využíva surovú fluiditu a stiera hranice tradičných identít. RE-ROOTED sa zameriava skôr na tých, ktorí novo interpretujú zavedené hodnoty a dedičstvo dnešným jazykom, aby posilnili svoje komunity.

1 INTENTION NOW 2 ACID RIOT 3 RE-ROOTED

ESSENTIAL LOOKS je vzdelávací nástroj založený na trendech, který představuje nejnovější směry v oblasti vlasů a módy. Začínáme definicí tří klíčových trendů životního stylu této sezóny. Tyto trendy určují vše, co se děje - od přehlídkového móla přes módní ulice až po to, jak žijeme a jíme - a z toho všeho se sestavují.

ESSENTIAL LOOKS je vzdelávací nástroj založený na trendoch, ktorý predstavuje najnovšie smery v oblasti vlasov a módy. Začíname definíciou troch kľúčových trendov životného štýlu tejto sezóny. Tieto trendy určujú všetko, čo sa deje – od prehliadkového móla cez módné ulice až po to, ako žijeme a jeme – a z toho všetkého sa zostavujú.

7

Intention Now



CATWALK



SALON



ACID RIOT

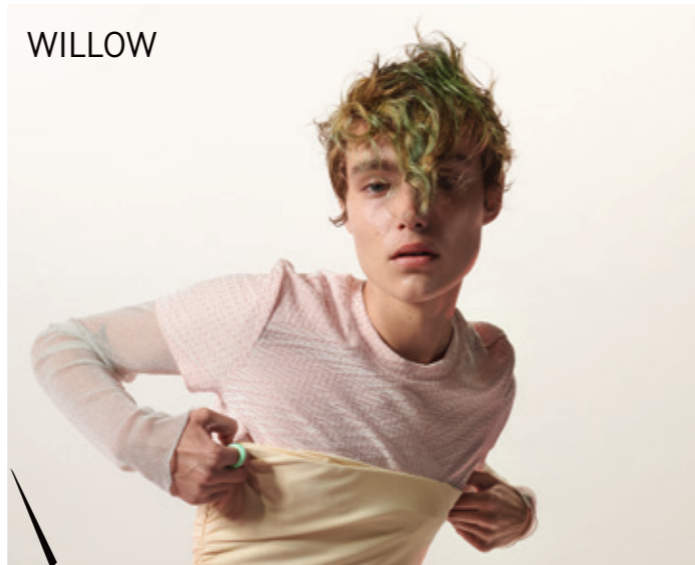

CATWALK

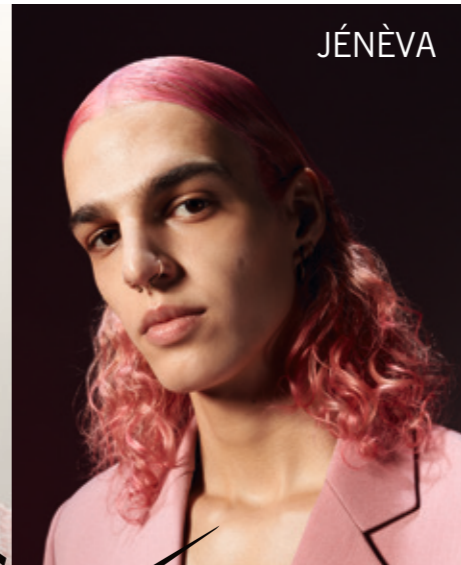

SALON



RE- ROOTED



CATWALK



SALON





Intention Now

CATWALK

BUĎTE ZMĚNOU, KTEROU SI PŘEJETE VIDĚT.

INTENTION NOW dokumentuje rostoucí hnutí směrem k seberealizaci prostřednictvím uvědomělých a všímavých prostředků

BUĎTE ZMENOU, KTORÚ SI PRAJETE VIDIEŤ.

INTENTION NOW dokumentuje rastúce hnutie smerom k seberealizácii prostredníctvom uvedomelých a všímavých prostriedkov

SALON



VŠÍMAVÝ
VŠÍMAVÝ

UDRŽITELNÝ
UDRŽATEĽNÝ

UVĚDOMĚLÝ
UVEDOMELÝ

ZODPOVĚDNÝ
ZODPOVEDNÝ

MĚSTSKÝ
MESTSKÝ

VYHLEDÁVAJÍCÍ
ZMĚNY
VYHL'ADÁVAJÚCI
ZMENY

STŘIH KROK ZA KROKEM KROK ZA KROKOM

PŘED
PRED

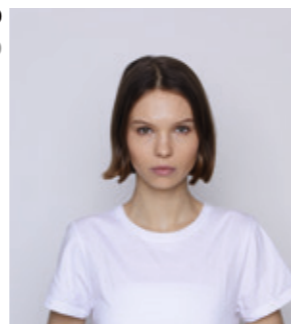

LERA

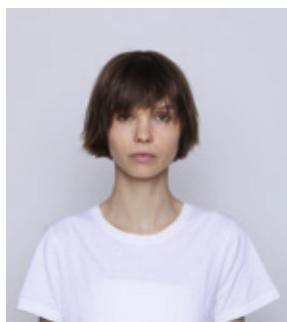

PO
PO



POUŽITÉ STYLINGOVÉ PRODUKTY

SESSION LABEL:
THE MOUSSE
THE DEFINER

POUŽITÉ STYLINGOVÉ PRODUKTY

SESSION LABEL:
THE MOUSSE
THE DEFINER

CUT: TYLER JOHNSTON

POUŽITÉ PEČUJÍCÍ PRODUKTY

FIBRE CLINIX TRIBOND ŠAMPÓN
FIBRE CLINIX TRIBOND KÚRA PRO JEMNÉ VLASY
FIBRE CLINIX HYDRATAČNÍ BOOSTER
FIBRE CLINIX BOOSTER PRO SYTOST

POUŽITÉ OŠETRUJÍCÍ PRODUKTY

FIBRE CLINIX TRIBOND ŠAMPÓN
FIBRE CLINIX TRIBOND KÚRA PRO JEMNÉ VLASY
FIBRE CLINIX HYDRATE BOOSTER
FIBRE CLINIX VIBRANCY BOOSTER

BARVA KROK ZA KROKEM FARBA KROK ZA KROKOM

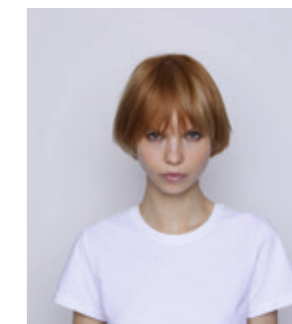

PO
PO



COLOUR: LESLEY JENNISON



POUŽITÉ BARVY

BARVA 1
IGORA ZERO AMM 9-55 + 7-55 (2:1) + IGORA ROYAL OLEJOVÝ DEVELOPER 9% | 30 VOL. (1:1)

BARVA 2
IGORA ZERO AMM 10-14 + IGORA ROYAL OLEJOVÝ DEVELOPER 9% | 30 VOL. (1:2)

BARVA 3
IGORA VARIO BLOND PLUS + IGORA ROYAL OLEJOVÝ DEVELOPER 6% | 20 VOL. (1:2)

BARVA 4 (TÓNOVACÍ KROK APLIKOVANÝ MIMO FOTOAPARÁT)
IGORA ZERO AMM 9-55 + IGORA VIBRANCE AKTIVAČNÍ ROZTOK 1,9% | 6 VOL. (1:3)

POUŽITÉ FARBY

FARBA 1
IGORA ZERO AMM 9-55 + 7-55 (2:1) + IGORA ROYAL OLEJOVÝ DEVELOPER 9% | 30 VOL. (1:1)

FARBA 2
IGORA ZERO AMM 10-14 + IGORA ROYAL OLEJOVÝ DEVELOPER 9% | 30 VOL. (1:2)

FARBA 3
IGORA VARIO BLOND PLUS + IGORA ROYAL OLEJOVÝ DEVELOPER 6% | 20 VOL. (1:2)

COLOUR 4 (TONING STEP APPLIED OFF CAMERA)
IGORA ZERO AMM 9-55 + IGORA VIBRANCE ACTIVATOR LOTION 1,9% | 6 VOL. (1:3)

STŘIH KROK ZA KROKEM KROK ZA KROKOM

PŘED
PRED



HANNA

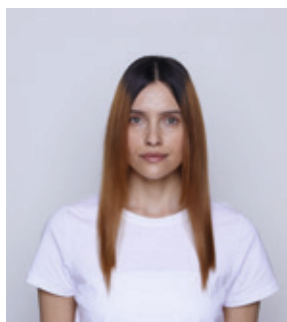

PO
PO



POUŽITÉ STYLINGOVÉ PRODUKTY

SESSION LABEL:
THE MOUSSE
THE TEXTURIZER

POUŽITÉ STYLINGOVÉ PRODUKTY

SESSION LABEL:
THE MOUSSE
THE TEXTURIZER

CUT: TYLER JOHNSTON

POUŽITÉ PEČUJÍCÍ PRODUKTY

FIBRE CLINIX TRIBOND ŠAMPÓN
FIBRE CLINIX TRIBOND KÚRA PRO JEMNÉ VLASY
FIBRE CLINIX HYDRATAČNÍ BOOSTER
FIBRE CLINIX BOOSTER PRO SYTOST

POUŽITÉ OŠETRUJÍCÍ PRODUKTY

FIBRE CLINIX TRIBOND ŠAMPÓN
FIBRE CLINIX TRIBOND KÚRA PRO JEMNÉ VLASY
FIBRE CLINIX HYDRATE BOOSTER
FIBRE CLINIX VIBRANCY BOOSTER

BARVA KROK ZA KROKEM FARBA KROK ZA KROKOM



PO
PO



SERVICE NAME: MUTED BRONZE

COLOUR: LESLEY JENNISON

POUŽITÉ BARVY

- BARVA 1**
IGORA ZERO AMM 6-0 + 6-46 (1:2) + IGORA ROYAL OLEJOVÝ DEVELOPER 6% | 20 VOL. (1:1)
- BARVA 2**
IGORA ZERO AMM 6-46 + 8-46 (1:2) + IGORA ROYAL DEVELOPER 9% | 30 VOL. (1:1)
- BARVA 3**
IGORA VIBRANCE 5-57 + IGORA VIBRANCE AKTIVAČNÍ ROZTOK 1,9% | 6 VOL. (1:1)
- BARVA 4**
IGORA VIBRANCE 7-57 + 8-0 (3:1) + IGORA VIBRANCE AKTIVAČNÍ ROZTOK 1,9% | 6 VOL. (1:1)

POUŽITÉ FARBÝ

- FARBA 1**
IGORA ZERO AMM 6-0 + 6-46 (1:2) + IGORA ROYAL OLEJOVÝ DEVELOPER 6% | 20 VOL. (1:1)
- FARBA 2**
IGORA ZERO AMM 6-46 + 8-46 (1:2) + IGORA ROYAL OLEJOVÝ DEVELOPER 9% | 30 VOL. (1:1)
- FARBA 3**
IGORA VIBRANCE 5-57 + IGORA VIBRANCE AKTIVAČNÍ ROZTOK 1,9% | 6 VOL. (1:1)
- FARBA 4**
IGORA VIBRANCE 7-57 + 8-0 (3:1) + IGORA VIBRANCE AKTIVAČNÍ ROZTOK 1,9% | 6 VOL. (1:1)



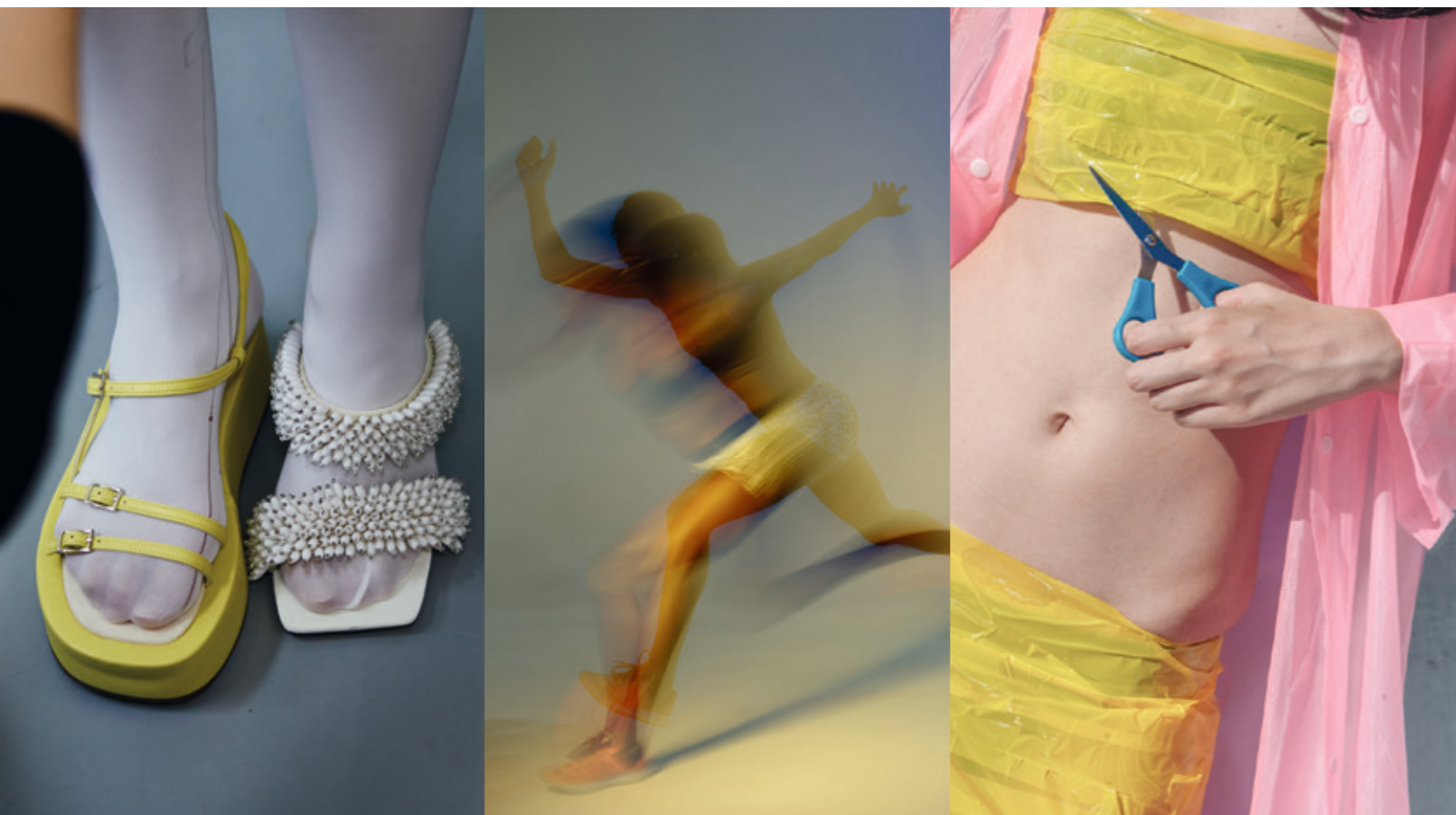

ACID RIOT

CATWALK

DĚLEJTE TO PO SVÉM.

ACID RIOT ukazuje proměnlivý, inkluzivní a neustále se měnící svět aktuálně nejvýraznějších tvůrců trendů a vkusu.

SPRAV TO PO SVOJOM

ACID RIOT predstavuje fluidný, inkluzívny a neustále sa meniaci svet dnešných najvýraznejších trendsetterov a tvorcov vkusu.

SYROVÝ
SUROVÉ

REVOLUČNÍ
REVOLUČNÉ

NONKONFORMNÍ
NEKONFORMNÉ

VLASTNÍ TVORBA
VLASTNÁ TVORBA

FLUIDNÍ
FLUIDNÉ

SALON



STŘIH KROK ZA KROKEM KROK ZA KROKOM

PŘED
PRED



WILLOW



CUT: NICK IRWIN

POUŽITÉ PEČUJÍCÍ PRODUKTY

FIBRE CLINIX TRIBOND ŠAMPÓN
FIBRE CLINIX TRIBOND KÚRA PRO JEMNÉ VLASY
FIBRE CLINIX BOOSTER PRO SYTOST
FIBRE CLINIX OBJEMOVÝ BOOSTER

POUŽITÉ OŠETRUJÍCÍ PRODUKTY

FIBRE CLINIX TRIBOND ŠAMPÓN
FIBRE CLINIX TRIBOND KÚRA PRO JEMNÉ VLASY
FIBRE CLINIX VIBRANCY BOOSTER
FIBRE CLINIX VOLUME BOOSTER

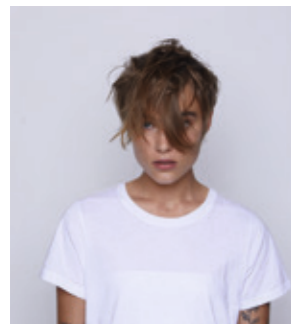

PO
PO

BARVA KROK ZA KROKEM FARBA KROK ZA KROKOM

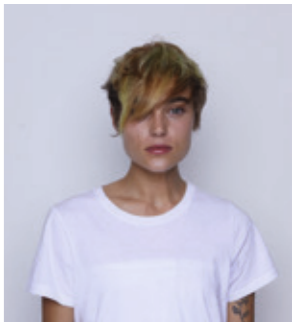

PO
PO



COLOUR: GRACE DALGLEISH

POUŽITÉ BARVY

BARVA 1
IGORA VARIO BLOND PLUS + IGORA ROYAL OLEJOVÝ DEVELOPER 6% | 20 VOL. (1:2)
BARVA 2
IGORA VIBRANCE 9-12 + 7-42 (1:1) + IGORA VIBRANCE AKTIVAČNÍ ROZTOK 1,9% | 6 VOL. (1:1)
BARVA 3
CHROMA ID ŽLUTÁ + MODRÁ + ČERVENÁ (30:10:0.5)
BARVA 4
CHROMA ID ŽLUTÁ + RŮŽOVÁ (3:1)



POUŽITÉ FARBY

FARBA 1
IGORA VARIO BLOND PLUS + IGORA ROYAL OLEJOVÝ DEVELOPER 6% | 20 VOL. (1:2)
FARBA 2
IGORA VIBRANCE 9-12 + 7-42 (1:1) + IGORA VIBRANCE AKTIVAČNÍ ROZTOK 1,9% | 6 VOL. (1:1)
FARBA 3
CHROMA ID YELLOW + BLUE + RED (30:10:0.5)
FARBA 4
CHROMA ID YELLOW + PINK (3:1)

STYLING KROK ZA KROKEM STYLING KROK ZA KROKOM

PŘED
PRED



WILLOW



STYLING: NICK IRWIN

POUŽITÉ STYLINGOVÉ PRODUKTY

SESSION LABEL:
THE COAT
THE MIRACLE

POUŽITÉ STYLINGOVÉ PRODUKTY

SESSION LABEL:
THE COAT
THE MIRACLE

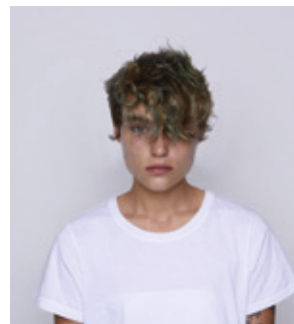

STŘIH KROK ZA KROKEM STRIH KROK ZA KROKOM

PŘED
PRED

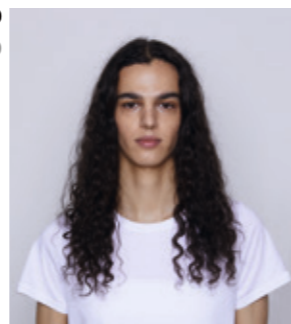

JÉNEVA



CUT: NICK IRWIN

POUŽITÉ PEČUJÍCÍ PRODUKTY

FIBRE CLINIX TRIBOND ŠAMPÓN
FIBRE CLINIX TRIBOND KÚRA PRO JEMNÉ VLASY
FIBRE CLINIX HYDRATAČNÍ BOOSTER
FIBRE CLINIX BOOSTER PRO SYTOST

POUŽITÉ OŠETRUJÍCÍ PRODUKTY

FIBRE CLINIX TRIBOND ŠAMPÓN
FIBRE CLINIX TRIBOND KÚRA PRE JEMNÉ VLASY
FIBRE CLINIX HYDRATE BOOSTER
FIBRE CLINIX VIBRANCY BOOSTER

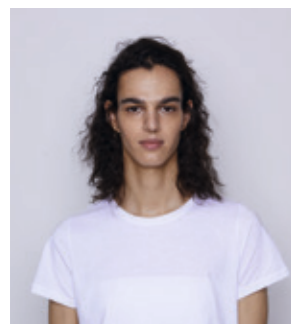

PO
PO

PŘEDZESVĚTLENÉ
PREDZOSVETLENÉ

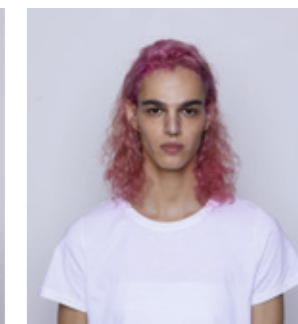
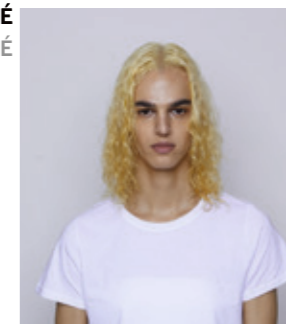

PO
PO

BARVA KROK ZA KROKEM FARBA KROK ZA KROKOM



SERVICE NAME: ACID RINSE

COLOUR: GRACE DALGLEISH

POUŽITÉ BARVY

PŘEDZESVĚTLENÍ

BARVA 1: IGORA VARIO BLOND SUPER PLUS + IGORA ROYAL OLEJOVÝ DEVELOPER 6% | 20 VOL. (1:2)

BARVA 2: IGORA VARIO BLOND SUPER PLUS + IGORA ROYAL OLEJOVÝ DEVELOPER 6% | 20 VOL (1:2)

TONERY

BARVA 3: CHROMA ID RŮŽOVÁ + JASNÁ (1:1)

BARVA 4: CHROMA ID JASNÁ + RŮŽOVÁ + ČISTĚ ČERNÁ (30:10:1)

BARVA 5: IGORA VIBRANCE 9.5-1 + 9.5-98 (1:1) + IGORA VIBRANCE AKTIVAČNÍ ROZTOK 1.9% | 6 VOL. (1:1)

POUŽITÉ FARBY

PREDZOSVETLOVANIE

FARBA 1: IGORA VARIO BLOND SUPER PLUS + IGORA ROYAL OLEJOVÝ DEVELOPER 6% | 20 VOL. (1:2)

FARBA 2: IGORA VARIO BLOND SUPER PLUS + IGORA ROYAL OLEJOVÝ DEVELOPER 6% | 20 VOL (1:2)

TONERY

FARBA 3: CHROMA ID PINK + ČÍRA (1:1)

FARBA 4: CHROMA ID ČÍRA + PINK + OFF BLACK (30:10:1)

FARBA 5: IGORA VIBRANCE 9.5-1 + 9.5-98 (1:1) + IGORA VIBRANCE AKTIVAČNÍ ROZTOK 1.9% | 6 VOL. (1:1)



STYLING KROK ZA KROKEM STYLING KROK ZA KROKOM

PŘED
PRED

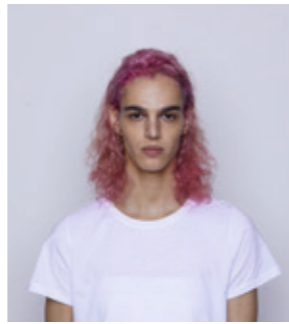

JÉNEVA



STYLING: NICK IRWIN

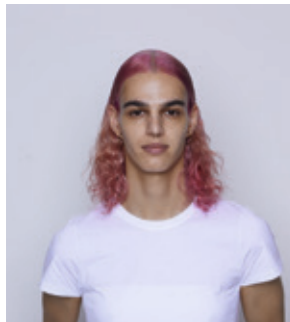

PO

POUŽITÉ STYLINGOVÉ PRODUKTY

SESSION LABEL:
THE JELLY
THE FLEXIBLE



POUŽITÉ STYLINGOVÉ PRODUKTY

SESSION LABEL:
THE JELLY
THE FLEXIBLE





RE-ROOTED

GATWALK

POROVNÁVÁNÍ ZABÍJÍ OSOBNOST.

RE-ROOTED se zaměřuje na koncept vyprávění osobních příběhů. Zkoumá ty, kteří nechávají příběhy včerejška utvářet, informovat a definovat příběhy dneška; ty, kteří oživují své kořeny prostřednictvím osobní reinterpretace

POROVNÁVANIE ZABÍJA OSOBNOSŤ

RE-ROOTED sa zameriava na koncept rozprávania osobných príbehov. Skúma tých, ktorí nechávajú príbehy včerajška utvárať, informovať a definovať príbehy dneška; tých, ktorí oživujú svoje korene prostredníctvom osobnej reinterpretácie

SALON



OSOBNOST
OSOBNOSŤ

POSÍLENÍ
POSILNENIE

POVĚDOMÍ
POVEDOMIE

SÍLA
SILA

KOMUNITA
KOMUNITA

PODPORA
PODPORA

STŘIH KROK ZA KROKEM KROK ZA KROKOM

PŘED
PRED

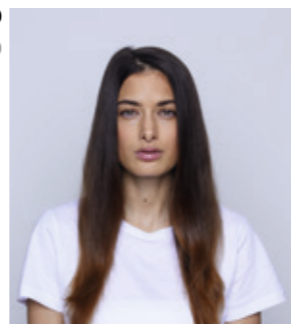

SAMIRA

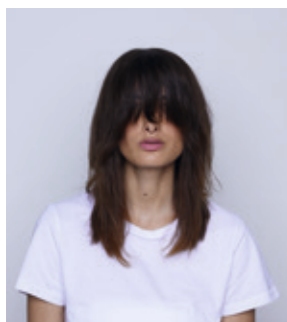

PO
PO



POUŽITÉ STYLINGOVÉ PRODUKTY

SESSION LABEL:
THE SALT
THE TEXTURIZER

POUŽITÉ STYLINGOVÉ PRODUKTY

SESSION LABEL:
THE SALT
THE TEXTURIZER

CUT: TYLER JOHNSTON

POUŽITÉ PEČUJÍCÍ PRODUKTY

FIBRE CLINIX TRIBOND ŠAMPÓN
FIBRE CLINIX TRIBOND KÚRA PRO HRUBÉ VLASY
FIBRE CLINIX BOOSTER PRO ZKROCENÍ
FIBRE CLINIX HYDRATAČNÍ BOOSTER

POUŽITÉ OŠETRUJÍCÍ PRODUKTY

FIBRE CLINIX TRIBOND ŠAMPÓN
FIBRE CLINIX TRIBOND KÚRA PRE HRUBÉ VLASY
FIBRE CLINIX TAME BOOSTER
FIBRE CLINIX HYDRATE BOOSTER

BARVA KROK ZA KROKEM FARBA KROK ZA KROKOM



PO
PO



COLOUR: LESLEY JENNISON

POUŽITÉ BARVY

BARVA 1
IGORA ROYAL 6-68 + 0-99 (4:1) + IGORA ROYAL OLEJOVÝ DEVELOPER 3% | 10 VOL. (1:1)

BARVA 2
IGORA ROYAL 6-68 + 9-98 (4:1) + IGORA ROYAL OLEJOVÝ DEVELOPER 6% | 20 VOL. (1:1)

BARVA 3
IGORA ROYAL 6-88 + PASTELFIER (4:1) + IGORA ROYAL OLEJOVÝ DEVELOPER 9% | 30 VOL. (1:1)

POUŽITÉ FARBY

FARBA 1
IGORA ROYAL 6-68 + 0-99 (4:1) + IGORA ROYAL OLEJOVÝ DEVELOPER 3% | 10 VOL. (1:1)

FARBA 2
IGORA ROYAL 6-68 + 9-98 (4:1) + IGORA ROYAL OLEJOVÝ DEVELOPER 6% | 20 VOL. (1:1)

FARBA 3
IGORA ROYAL 6-88 + PASTELFIER (4:1) + IGORA ROYAL OLEJOVÝ DEVELOPER 9% | 30 VOL. (1:1)



STŘIH KROK ZA KROKEM KROK ZA KROKOM

PŘED
PRED

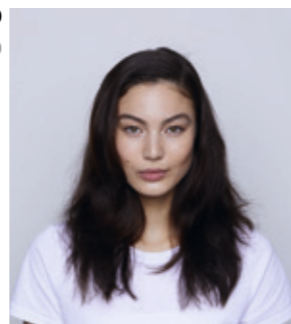

SARAH



PO
PO



POUŽITÉ STYLINGOVÉ PRODUKTY

SESSION LABEL:
THE MOUSSE
THE TEXTURIZER

POUŽITÉ STYLINGOVÉ PRODUKTY

SESSION LABEL:
THE MOUSSE
THE TEXTURIZER

CUT: CHRISTOS MICHAILIDIS

POUŽITÉ PEČUJÍCÍ PRODUKTY

FIBRE CLINIX TRIBOND ŠAMPÓN
FIBRE CLINIX TRIBOND KÚRA PRO HRUBÉ VLASY
FIBRE CLINIX POSILUJÍCÍ BOOSTER
FIBRE CLINIX HYDRATAČNÍ BOOSTER

POUŽITÉ OŠETRUJÍCÍ PRODUKTY

FIBRE CLINIX TRIBOND ŠAMPÓN
FIBRE CLINIX TRIBOND KÚRA PRO HRUBÉ VLASY
FIBRE CLINIX FORTIFY BOOSTER
FIBRE CLINIX HYDRATE BOOSTER

BARVA KROK ZA KROKEM FARBA KROK ZA KROKOM



PO
PO



SERVICE NAME: FOILAYAGE MELT

POUŽITÉ BARVY

BARVA 1: BLONDME PRÉMIOVÝ ZESVĚTLOVAČ 9+ + PRÉMIOVÝ DEVELOPER 2% | 7 VOL. (1:1.5)
BARVA 2: BLONDME PRÉMIOVÝ ZESVĚTLOVAČ 9+ + PRÉMIOVÝ DEVELOPER 6% | 20 VOL. (1:1.5)
BARVA 3: TBH - TRUE BEAUTIFUL HONEST 5-06 + 6-19 (1:1) + IGORA VIBRANCE AKTIVAČNÍ ROZTOK 1,9% | 6 VOL. + TBH ZJEMŇOVAČ TÓNU (1:1:1)
BARVA 4: TBH - TRUE BEAUTIFUL HONEST 6-06 + 7-16 (1:1) + IGORA VIBRANCE AKTIVAČNÍ ROZTOK 1,9% | 6 VOL. (1:2)
BARVA 5: TBH - TRUE BEAUTIFUL HONEST 9-49 + 8-19 (2:1) + IGORA VIBRANCE AKTIVAČNÍ ROZTOK 4% | 13 VOL. (1:2)

POUŽITÉ FARBY

FARBA 1: BLONDME PREMIUM LIGHTENER 9+ + PREMIUM DEVELOPER 2% | 7 VOL. (1:1.5)
FARBA 2: BLONDME PREMIUM LIGHTENER 9+ + PREMIUM DEVELOPER 6% | 20 VOL. (1:1.5)
FARBA 3: TBH - TRUE BEAUTIFUL HONEST 5-06 + 6-19 (1:1) + IGORA VIBRANCE AKTIVAČNÍ ROZTOK 1,9% | 6 VOL. + TBH TONE SOFTENER (1:1:1)
FARBA 4: TBH - TRUE BEAUTIFUL HONEST 6-06 + 7-16 (1:1) + IGORA VIBRANCE AKTIVAČNÍ ROZTOK 1,9% | 6 VOL. (1:2)
FARBA 5: TBH - TRUE BEAUTIFUL HONEST 9-49 + 8-19 (2:1) + IGORA VIBRANCE AKTIVAČNÍ ROZTOK 4% | 13 VOL. (1:2)

COLOUR: ASHLEE NORMAN



#essentiallooks
#schwarzkopfpro
#togetherapassionforhair
#partnersincraft

